

UNIDAD DE POLÍTICA MIGRATORIA, REGISTRO E IDENTIDAD DE PERSONAS

Boletín Mensual de  
**ESTADÍSTICAS  
MIGRATORIAS**  
MUJERES Y HOMBRES

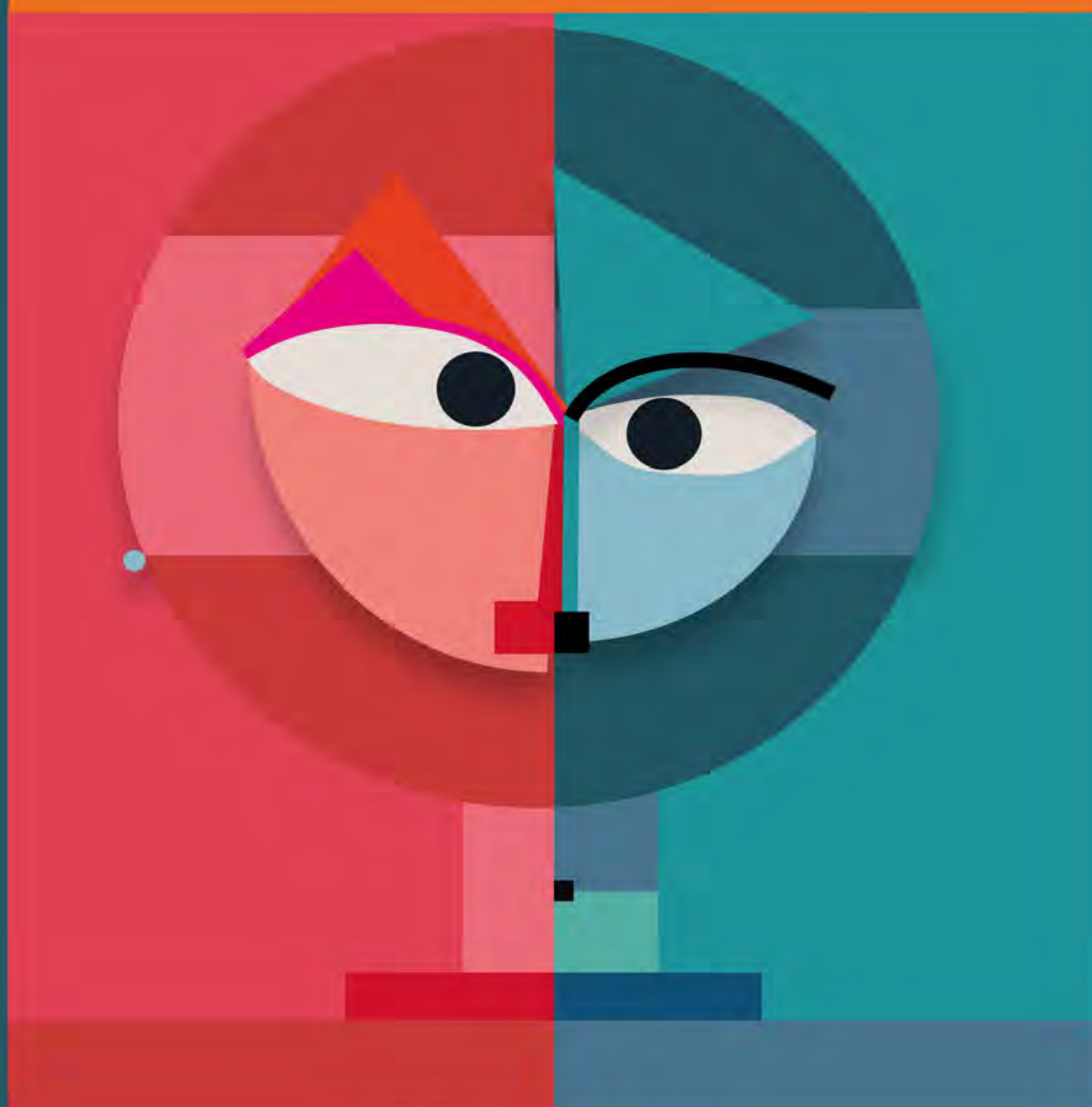

**SÍNTESIS 2021**



**GOBIERNO DE  
MÉXICO**

**GOBERNACIÓN**  
SECRETARÍA DE GOBERNACIÓN



**Boletín Mensual de**  
**ESTADÍSTICAS**  
**MIGRATORIAS**  
**MUJERES Y HOMBRES**  
**Síntesis 2021**

México, 2021  
SECRETARÍA DE GOBERNACIÓN  
SUBSECRETARÍA DE DERECHOS HUMANOS, POBLACIÓN Y MIGRACIÓN  
UNIDAD DE POLÍTICA MIGRATORIA, REGISTRO E IDENTIDAD DE PERSONAS

Noviembre de 2022

D. R. © 2021 Unidad de Política Migratoria, Registro e Identidad de Personas/  
Subsecretaría de Derechos Humanos, Población y Migración/ SEGOB  
Abraham González núm. 48, piso 2,  
Edificio L Col. Juárez, Alcaldía Cuauhtémoc,  
C. P. 06600, Ciudad de México .

Se permite la reproducción total o parcial sin fines comerciales,  
siempre que se cite la fuente.

Impreso en México / Printed in Mexico

Estadísticas migratorias.  
Mujeres y hombres

---



Alejandro Encinas Rodríguez

**Subsecretaría de Derechos Humanos, Población y Migración**

Rocío González Higuera

**Unidad de Política Migratoria, Registro e Identidad de Personas**

Miguel Ángel Aguilar Dorado

**COORDINACIÓN DEL CENTRO DE ESTUDIOS MIGRATORIOS, UPM-RIP**

Elaboración y diseño

Dirección de Estadística, UPM:

Graciela Martínez Caballero

Nicéforo Delgadillo Aguilar

Jesús Gijón Ramírez

Héctor Reyes Sanabria

Rodrigo Arias Rodríguez

Lizbeth Galván García

Eliana Rosalía Romero Gutiérrez

Samantha Alejandra Ramírez Mercado

Oswaldo Iván Arellano Alvarado

Información primaria

Banco Nacional del Ejército, Fuerza Aérea y Armada, S.N.C.

Instituto Nacional de Migración.

Enlaces en delegaciones federales del Inm y oficinas centrales:

Carlos Heliot López de León, Enlace general, Control y Verificación Migratoria

José Alfredo Xalanda Bautista, *Aguascalientes*

Samuel Acosta Gutiérrez, *Baja California*

Margarita Medina Mendoza, *Baja California Sur*

Raúl Alberto Durán Estrada, *Campeche*

María del Carmen Ramos Cruz, *Coahuila*

Mónica Tene Rodríguez, *Colima*

Adriana Cruz Gálvez, *Chiapas*

Karla Ruiz Sosa, *Chihuahua*

Verónica García Barrera, *Ciudad de México*

Gloría Joanna Ramírez Sangermán, *Ciudad de México*

Alberto Martínez Gamboa, *Ciudad de México*

Ivan Rogelio Valdez Rosales, *Ciudad de México*

Agustín Flores Hernández, *Durango*

Gloria Stephania Arellano Medrano, *Estado de México*

José Ángel Valtierra Reynoso, *Guanajuato*

Isabel Torres Sánchez, *Guerrero*

Noemí Romero Vázquez, *Hidalgo*

Rocío Morales Santibáñez, *Jalisco*

Carlos Ochoa García, *Michoacán*

Miguel Ángel Becerra García, *Morelos*

Salvador López Robles, *Nayarit*

Edgar Oziel Muñoz Villarreal, *Nuevo León*

Ilitia Rodríguez Martínez, *Oaxaca*

Yubal Fragoza Martínez, *Puebla*

Luis Antonio González Corona, *Querétaro*

Magnolia Guadalupe Tzec Castellanos, *Quintana Roo*

Berenice Ibarra Cuevas, *San Luis Potosí*

Alexandra Montes Ibarra, *Sinaloa*

Sayonara Zamorano Lizarraga, *Sonora*

Jaime Antonio Collado García, *Tabasco*

Víctor Manuel Robles Meza, *Tamaulipas*

Ricardo Huerta González, *Tlaxcala*

Celeste Nefrís Castro González, *Veracruz*

María Alejandra Aguilar Molina, *Yucatán*

José López Berumen, *Zacatecas*

Oscar Munguía Campos, Grupos Beta, *Coordinación de Delegaciones*

Alejandrina Ortega Pichardo, *Dirección de Repatriación Humana*

Portada: Laura Jaime Villaseñor





# ÍNDICE

<b>Presentación</b> .....	11
<b>I. Registro de entradas</b>	
1.1 Total de entradas aéreas de personas extranjeras no residentes, según condición de estancia y sexo, 2021 .....	13
1.2 Entradas aéreas de personas extranjeras no residentes, según continente, país de nacionalidad y sexo, 2021 .....	14
1.3 Entradas aéreas de personas extranjeras no residentes, según continente, país de residencia y sexo, 2021 .....	16
1.4 Entradas aéreas de visitantes turistas, según grupos de edad y sexo, 2021 .....	18
1.5 Entradas aéreas de hombres extranjeros por turismo, según continente, país de nacionalidad y grupos de edad, enero-diciembre de 2021 .....	19
1.6 Entradas aéreas de mujeres extranjeras por turismo, según continente, país de nacionalidad y grupos de edad, enero-diciembre de 2021 .....	21
<b>II. Documentación y condición de estancia en México</b>	
2.1 Personas extranjeras documentadas con la Tarjeta de Residente Temporal (TRT), según continente, país de nacionalidad, categoría de inmigración y sexo, enero-diciembre de 2021 .....	25
2.2 Hombres extranjeros documentados con la Tarjeta de Residente Temporal (TRT), según continente, país de nacionalidad y grupos de edad, enero-diciembre de 2021 .....	27
2.3 Mujeres extranjeras documentadas con la Tarjeta de Residente Temporal (TRT), según continente, país de nacionalidad y grupos de edad, enero-diciembre de 2021 .....	29
2.4 Personas extranjeras documentadas con la Tarjeta de Residente Permanente (TRP), según continente, país de nacionalidad, categoría de inmigración y sexo, enero-diciembre de 2021 .....	31
2.5 Hombres extranjeros documentados con la Tarjeta de Residente Permanente (TRP), según continente, país de nacionalidad y grupos de edad, enero-diciembre de 2021 .....	33
2.6 Mujeres extranjeras documentadas con la Tarjeta de Residente Permanente (TRP), según continente, país de nacionalidad y grupos de edad, enero-diciembre de 2021 .....	34
2.7 Personas extranjeras documentadas con la Tarjeta de Visitante por Razones Humanitarias (TVRH), según continente, país de nacionalidad y sexo, 2021 .....	35
2.8 Hombres extranjeros documentados con la Tarjeta de Visitante por Razones Humanitarias (TVRH), según continente, país de nacionalidad y grupos de edad, enero-diciembre de 2021 .....	36
2.9 Mujeres extranjeras documentadas con la Tarjeta de Visitante por Razones Humanitarias (TVRH), según continente, país de nacionalidad y grupos de edad, enero-diciembre de 2021 .....	37
2.10 Personas extranjeras documentadas con la Tarjeta de Residente Permanente (TRP) por reconocimiento de la condición de refugiado, según continente, país de nacionalidad y sexo, 2021 .....	38
2.11 Personas extranjeras documentadas con la Tarjeta de Residente Permanente (TRP) por reconocimiento de protección complementaria, según continente, país de nacionalidad y sexo, 2021 .....	39
2.12 Personas extranjeras documentadas con la Tarjetas de Visitante Regional (TVR), según país de residencia, grupos de edad y sexo, 2021 .....	40
2.13 Personas extranjeras documentadas con la Tarjeta de Visitante Trabajador Fronterizo (TVTF), según país de residencia, grupos de edad y sexo, 2021 .....	41

### III. Personas en situación migratoria irregular

3.1	Eventos de personas en situación migratoria irregular en México, según continente, país de nacionalidad y sexo, 2021 .....	45
3.1.1	Eventos de personas en situación migratoria irregular en México, según continente, país de nacionalidad y sexo, 2021 (presentadas) .....	47
3.1.2	Eventos de personas en situación migratoria irregular en México, según continente, país de nacionalidad y sexo, 2021 (canalizadas) .....	49
3.2	Eventos de personas en situación migratoria irregular en México, según entidad federativa, municipio y sexo, 2021 .....	51
3.2.1	Eventos de personas en situación migratoria irregular en México, según entidad federativa, municipio y sexo, 2021 (presentadas) .....	53
3.2.2	Eventos de personas en situación migratoria irregular en México, según entidad federativa, municipio y sexo, 2021 (canalizadas) .....	57
3.3	Eventos de personas devueltas por la autoridad migratoria mexicana, según continente, país de nacionalidad y sexo, 2021 .....	60
3.4	Eventos de personas devueltas por la autoridad migratoria mexicana, según continente, país de nacionalidad, tipo de resolución y sexo, 2021 .....	61

### IV. Devolución de mexicanas y mexicanos desde Estados Unidos

4.1	Eventos de devolución de mexicanas y mexicanos desde Estados Unidos, según entidad federativa, punto de recepción y sexo, 2021 .....	65
4.2	Eventos de devolución de mexicanas y mexicanos desde Estados Unidos, según entidad federativa de origen y sexo, 2021 .....	66
4.2.1	Eventos de devolución de mexicanas y mexicanos desde Estados Unidos, según entidad federativa, municipio de nacimiento y sexo, 2021 .....	68
4.3	Eventos de devolución de mexicanas y mexicanos desde Estados Unidos, según grupos de edad y sexo, 2021 ....	87
4.4	Eventos de devolución de mexicanas y mexicanos desde Estados Unidos, según entidad federativa, municipio de destino y sexo, 2021 .....	88
4.5	Eventos de devolución de mexicanas y mexicanos desde Estados Unidos bajo el Título 42, según entidad federativa, punto de recepción y sexo, 2021 .....	101
4.6	Eventos de devolución de mexicanas y mexicanos desde Estados Unidos bajo el Título 42, según entidad federativa de origen y sexo, 2021 .....	102
4.7	Eventos de devolución de mexicanas y mexicanos desde Estados Unidos bajo el Título 42, según grupos de edad, y sexo, 2021 .....	103

### V. Mexicanas y mexicanos devueltos por Canadá

5.1	Eventos de mexicanas y mexicanos devueltos por Canadá según entidad federativa, punto de repatriación y sexo, 2021 .....	107
5.2	Eventos de mexicanas y mexicanos devueltos por Canadá, según entidad federativa de origen y sexo, 2021 .....	108
5.3	Eventos de mexicanas y mexicanos devueltos por Canadá, según entidad federativa, municipio de destino y sexo, 2021 .....	109

## PRESENTACIÓN

En un esfuerzo de la *Unidad de Política Migratoria, Registro e Identidad de Personas* por dar cumplimiento a las recomendaciones emitidas por el Sistema Nacional de Información Estadística y Geográfica, se presenta el *Boletín mensual de estadísticas migratorias. Mujeres y hombres 2021*.

Este boletín se constituye de una serie de tabulados sobre movilidad y migración internacional de personas de las dimensiones de origen, tránsito, destino y retorno, que permita a los funcionarios públicos de las dependencias de los gobiernos federal, estatal y local, así como a los organismos nacionales e internacionales de la sociedad civil y académicos, contar con información desagregada por sexo.

*Boletín mensual de estadísticas migratorias. Mujeres y hombres 2021* es un primer escalón para avanzar en la generación de información con perspectiva de género, en el entendido de que el género va más allá del sexo de las personas.

Se recomienda poner especial atención en los conceptos y aclaraciones expuestos en las notas a pie de página, con el objeto de facilitar la clara interpretación de los datos relativos al proceso al que se refieren, así como a las variaciones presentadas, sobre todo a aquellas influenciadas por eventos externos o por algún cambio en los procedimientos del registro administrativo.

En este sentido, debe observarse que, en algunos casos, los datos se refieren a eventos; es decir, que una misma persona pudo haber sido registrada en más de una ocasión en un mes o en un año.



**I.**  
**Registro de**  
**entradas**



1.1 Total de entradas aéreas de personas extranjeras no residentes, según condición de estancia y sexo, 2021

Condición de estancia	Enero		Febrero		Marzo		Abril		Mayo		Junio		Julio		Agosto		Septiembre		Octubre		Noviembre		Diciembre		Subtotal		Total
	H	M	H	M	H	M	H	M	H	M	H	M	H	M	H	M	H	M	H	M	H	M	H	M	H	M	
<b>Extranjeros no residentes en México</b>	311 977	311 248	262 403	266 244	427 798	453 832	434 090	459 291	543 938	593 939	647 769	726 889	712 284	802 168	546 314	595 920	470 075	485 572	607 398	639 671	731 354	741 012	931 885	947 037	6 627 285	7 032 823	13 660 108
Visitantes turísticas	218 276	236 536	196 647	217 319	334 575	378 385	335 588	381 136	410 572	478 670	479 337	566 677	526 355	624 185	411 639	480 835	337 115	367 721	459 429	519 249	563 369	609 820	688 320	726 242	4 961 222	5 606 775	10 567 997
Visitantes de negocios	7 975	1 062	6 663	1 039	9 332	1 548	10 573	1 730	12 287	2 044	13 919	2 455	12 549	2 239	13 353	2 241	15 036	3 093	20 291	4 679	25 246	5 819	12 555	3 382	159 879	31 341	191 220
Otros visitantes sin permiso de actividad remunerada <sup>1,2</sup>	68 537	64 676	44 338	40 529	66 701	65 302	71 737	68 689	104 565	105 309	136 797	148 425	155 011	165 452	103 085	102 159	101 546	95 592	109 239	105 344	119 267	111 467	204 688	201 384	1 285 511	1 274 338	2 559 849
Tripulación aérea	16 374	8 358	14 247	7 040	16 645	8 241	15 433	7 174	15 496	7 286	16 513	8 645	17 078	9 425	16 702	9 516	14 960	8 410	17 282	9 670	22 140	13 093	25 056	15 187	207 926	112 045	319 971
Visitante por razones humanitarias	89	70	110	86	86	54	125	113	83	84	122	93	67	62	246	215	88	68	24	24	54	64	53	37	1 120	970	2 090
Visitante con permiso de actividad remunerada	4	-	1	2	2	1	5	1	7	1	4	2	11	-	5	6	4	2	5	2	5	14	6	3	65	25	90
Diplomáticos	722	546	387	229	484	301	629	448	928	546	1 077	592	1 113	805	1 284	948	1 326	686	1 128	700	1 264	743	1 210	785	11 562	7 329	18 891

H: Hombre. M: Mujer

Las cifras se refieren a eventos debido a que una misma persona pudo haber entrado al país en más de una ocasión.

<sup>1</sup> Incluye a las y los visitantes con fines de adopción y otros visitantes no remunerados, en términos del artículo 52, fracciones I y VI de la Ley de Migración, y del artículo 129 de su Reglamento, cuyo motivo de estancia es diferente a turismo o negocios.

<sup>2</sup> Se incluye a los visitantes con fines de adopción como extranjeros no residentes en México debido a que no cuentan con una condición de estancia de residencia temporal, aunque mantienen residencia en México durante el proceso de adopción que puede durar más de seis meses.

Las cifras pueden diferir de las publicadas en los informes de Gobierno y de Labores debido al proceso de validación de la información.

Fuente: Unidad de Política Migratoria, Registro e Identidad de Personas, SEGOB, con base en los registros migratorios de los puntos de internación aéreas a México.

1.2 Entradas aéreas de personas extranjeras no residentes<sup>1,2</sup>, según continente, país de nacionalidad y sexo, 2021

Continente/país de nacionalidad	Enero		Febrero		Marzo		Abril		Mayo		Junio		Julio		Agosto		Septiembre		Octubre		Noviembre		Diciembre		Subtotal		Total	
	H	M	H	M	H	M	H	M	H	M	H	M	H	M	H	M	H	M	H	M	H	M	H	M	H	M		
<b>Total de extranjeros no residentes en México</b>	<b>311 977</b>	<b>311 248</b>	<b>282 403</b>	<b>266 244</b>	<b>427 798</b>	<b>453 832</b>	<b>434 090</b>	<b>459 291</b>	<b>543 938</b>	<b>593 939</b>	<b>647 769</b>	<b>726 889</b>	<b>712 284</b>	<b>802 168</b>	<b>546 314</b>	<b>595 920</b>	<b>470 075</b>	<b>495 572</b>	<b>607 398</b>	<b>639 671</b>	<b>731 354</b>	<b>741 012</b>	<b>931 885</b>	<b>947 037</b>	<b>6 627 285</b>	<b>7 032 823</b>	<b>13 660 108</b>	
<b>América</b>	<b>280 282</b>	<b>288 092</b>	<b>236 775</b>	<b>247 118</b>	<b>390 846</b>	<b>424 688</b>	<b>393 918</b>	<b>428 239</b>	<b>502 410</b>	<b>562 173</b>	<b>600 073</b>	<b>688 414</b>	<b>644 318</b>	<b>743 881</b>	<b>476 954</b>	<b>536 570</b>	<b>411 506</b>	<b>449 048</b>	<b>531 692</b>	<b>577 846</b>	<b>630 414</b>	<b>658 557</b>	<b>804 410</b>	<b>834 027</b>	<b>5 903 298</b>	<b>6 438 653</b>	<b>12 341 951</b>	
<b>América del Norte</b>	<b>234 150</b>	<b>241 557</b>	<b>198 446</b>	<b>207 678</b>	<b>341 157</b>	<b>374 528</b>	<b>345 381</b>	<b>382 364</b>	<b>445 196</b>	<b>505 873</b>	<b>537 040</b>	<b>622 239</b>	<b>571 396</b>	<b>665 814</b>	<b>399 588</b>	<b>453 461</b>	<b>333 115</b>	<b>364 767</b>	<b>437 776</b>	<b>475 480</b>	<b>528 081</b>	<b>552 547</b>	<b>695 251</b>	<b>714 016</b>	<b>5 066 577</b>	<b>5 560 324</b>	<b>10 626 901</b>	
Bernadas, Islas (R. Unido)	1	2	1	3	1	2	2	7	4	10	5	8	11	9	20	2	6	3	8	3	4	2	1	4	1	41	78	
Canadá	11 821	10 797	2 181	1 623	2 815	2 171	2 891	2 374	3 887	3 001	4 616	3 914	8 480	7 741	13 283	12 854	14 286	13 493	30 728	30 581	85 769	67 477	85 400	84 583	246 157	240 609	486 766	
Estados Unidos <sup>3</sup>	222 328	230 758	196 264	206 052	338 341	372 356	342 488	379 983	441 305	502 862	532 419	618 320	562 908	658 062	386 296	440 587	318 627	351 268	407 045	444 891	462 309	485 066	609 849	629 431	4 820 379	5 319 636	10 140 015	
<b>América Central</b>	<b>5 281</b>	<b>4 898</b>	<b>4 958</b>	<b>4 054</b>	<b>8 012</b>	<b>7 670</b>	<b>6 347</b>	<b>6 437</b>	<b>7 769</b>	<b>7 375</b>	<b>9 071</b>	<b>11 351</b>	<b>11 156</b>	<b>10 109</b>	<b>9 809</b>	<b>12 462</b>	<b>12 129</b>	<b>16 032</b>	<b>15 773</b>	<b>15 968</b>	<b>14 404</b>	<b>17 937</b>	<b>17 780</b>	<b>126 147</b>	<b>120 956</b>	<b>247 103</b>		
Belize	112	47	98	43	132	47	152	76	165	76	172	95	185	109	164	115	169	116	179	97	189	83	223	112	1 940	1 016	2 956	
Costa Rica	2 237	2 557	2 119	1 264	3 511	3 774	2 941	3 019	3 116	3 400	3 280	3 641	4 577	4 945	3 502	3 956	4 888	5 524	5 873	6 920	4 896	5 060	6 628	6 988	47 408	51 948	99 356	
El Salvador	500	474	385	349	673	618	737	664	937	856	1 171	1 107	1 533	1 689	1 511	1 551	1 376	1 395	1 827	1 786	1 858	1 677	2 344	2 505	14 852	14 671	29 523	
Guatemala	1 347	942	1 164	849	2 295	1 914	1 526	1 245	1 844	1 398	2 517	2 144	2 367	1 923	2 322	1 720	2 968	2 199	3 906	2 918	4 441	5 179	5 507	4 678	32 204	25 000	57 213	
Honduras	218	215	279	294	461	478	475	445	583	638	765	738	878	937	828	840	984	986	1 418	1 326	1 019	952	987	1 137	8 895	8 986	17 881	
Nicaragua	94	102	95	94	110	118	92	141	157	169	198	181	336	417	358	378	438	428	513	456	418	382	416	382	3 225	3 374	6 599	
Panamá	773	561	818	661	830	721	956	847	967	838	1 244	1 165	1 475	1 236	1 424	1 249	1 639	1 481	2 316	2 270	3 147	3 071	2 034	1 852	17 623	13 952	33 575	
<b>Islas del Caribe</b>	<b>4 166</b>	<b>2 664</b>	<b>1 745</b>	<b>1 353</b>	<b>2 109</b>	<b>1 951</b>	<b>2 771</b>	<b>2 258</b>	<b>3 118</b>	<b>2 767</b>	<b>3 753</b>	<b>3 247</b>	<b>4 068</b>	<b>3 818</b>	<b>4 779</b>	<b>4 398</b>	<b>5 246</b>	<b>4 353</b>	<b>4 976</b>	<b>4 405</b>	<b>5 656</b>	<b>5 130</b>	<b>6 256</b>	<b>5 910</b>	<b>48 443</b>	<b>42 254</b>	<b>90 697</b>	
Antigua y Barbuda	4	6	2	7	2	5	12	2	7	3	7	3	7	4	8	15	10	22	12	7	5	2	8	9	11	22	88	104
Bahamas (Commonwealth)	23	25	19	15	22	26	35	25	58	47	42	49	58	46	72	81	45	51	60	74	44	30	39	34	24	193	503	1 020
Barbados	8	4	8	1	7	11	7	15	17	17	23	14	25	13	15	17	19	22	20	15	20	12	24	24	517	165	358	
Caimán, Islas (R. Unido)	-	-	-	-	-	-	-	-	-	-	-	-	-	-	-	-	-	-	-	-	-	-	-	-	-	-	-	-
Cuba	3 022	1 699	876	612	1 114	889	1 475	1 102	1 787	1 304	2 344	1 872	2 525	2 196	2 625	2 213	2 768	2 206	2 859	2 314	3 881	3 477	4 675	4 326	29 951	24 210	54 161	
Dominica (Commonwealth)	3	2	3	1	1	3	4	4	5	5	4	9	10	2	10	9	4	8	5	8	5	8	1	16	9	76	54	130
Dominicana, Rep.	534	419	434	412	568	603	696	657	700	824	703	706	696	621	895	1 019	927	914	1 054	1 145	820	817	956	620	8 622	8 987	17 579	
Granada	10	6	2	4	7	6	5	10	8	10	7	7	11	11	8	11	8	11	15	6	7	8	6	6	97	98	195	
Haití	300	229	221	129	174	136	239	176	175	160	209	187	307	281	627	507	887	685	407	271	205	163	177	146	4 037	3 707	7 747	
Jamaica	180	221	126	120	146	191	212	197	259	281	308	284	307	294	382	390	342	352	395	398	491	429	565	569	3 713	3 726	7 439	
Martinica (Terr. Ultram. Francia)	-	-	-	-	-	-	-	-	-	-	-	-	-	-	-	-	-	-	-	-	-	-	-	-	-	-	-	-
Montserrat (R. Unido)	-	-	-	-	-	-	-	-	-	-	-	-	-	-	-	-	-	-	-	-	-	-	-	-	-	-	-	-
San Cristóbal y Nieves	4	-	2	3	7	4	6	1	4	7	1	-	5	3	6	3	6	4	7	6	6	5	6	7	60	43	103	
San Vicente y Las Granadinas	9	1	6	4	12	5	4	1	9	8	24	2	9	7	12	7	11	6	13	4	20	4	15	9	144	58	202	
Santa Lucía	6	5	3	2	4	13	7	3	8	20	10	16	11	9	12	10	13	10	9	20	9	11	5	19	99	129	228	
Trinidad y Tobago	54	45	41	41	45	58	66	55	78	81	69	94	93	117	100	110	96	83	126	136	137	165	118	136	1 023	1 121	2 144	
Turcos y Caicos, Islas (R. Unido)	-	2	2	1	-	1	-	-	2	-	1	3	2	1	1	3	1	1	1	-	1	-	1	-	2	16	11	27
Virgenes Británicas, Islas	-	-	-	-	-	-	-	-	-	-	-	-	-	-	-	-	-	-	-	-	-	-	-	-	-	2	2	4
Virgenes de EUA, Islas	-	-	-	-	-	-	-	-	-	-	-	-	-	-	-	-	-	-	-	-	-	-	-	-	-	-	-	-
<b>América del Sur</b>	<b>36 685</b>	<b>38 973</b>	<b>31 626</b>	<b>33 633</b>	<b>39 568</b>	<b>40 539</b>	<b>38 807</b>	<b>37 180</b>	<b>46 327</b>	<b>46 150</b>	<b>49 933</b>	<b>53 857</b>	<b>57 503</b>	<b>63 093</b>	<b>62 478</b>	<b>69 962</b>	<b>60 603</b>	<b>67 799</b>	<b>72 968</b>	<b>82 168</b>	<b>90 409</b>	<b>86 476</b>	<b>84 924</b>	<b>96 321</b>	<b>651 931</b>	<b>715 119</b>	<b>1 377 050</b>	
Argentina	5 753	5 850	5 199	5 083	5 063	4 800	1 310	1 069	1 994	1 594	2 102	1 695	732	1 515	2 298	2 038	2 533	2 231	4 331	4 014	7 522	6 948	9 139	9 669	49 077	47 506	96 583	
Bolivia	143	151	129	148	157	179	222	273	302	387	654	732	787	929	696	851	956	1 137	1 051	1 325	1 224	1 567	1 365	1 608	7 686	9 287	16 973	
Brasil	7 286	7 529	6 067	6 046	8 517	7 742	12 220	10 344	13 065	12 739	13 070	13 666	15 506	16 805	15 065	19 988	14 054	14 916	15 181	15 670	16 156	16 131	15 946	17 620	152 133	154 902	307 035	
Chile	3 915	4 189	4 968	5 567	5 710	4 061	710	3	538	372	792	649	1 073	941	2 841	2 788	3 651	3 948	5 764	6 925	5 211	6 149	6 588	6 025	41 258	44 258	85 714	
Colombia	7 761	9 118	5 864	6 957	9 196	11 321	8 316	10 205	10 369	12 452	14 691	18 464	17 301	20 608	17 326	21 540	20 689	25 382	26 413	32 114	24 287	28 843	27 311	34 073	188 534	230 807	419 401	
Ecuador	3 153	1 914	3 325	2 578	5 185	3 978	7 137	5 468	8 457	6 073	7 600	6 596	11 101	10 029	11 814	11 552	3											



1.2 Entradas aéreas de personas extranjeras no residentes<sup>1,2</sup>, según continente, país de nacionalidad y sexo, 2021

Continental/ país de nacionalidad	Enero		Febrero		Marzo		Abril		Mayo		Junio		Julio		Agosto		Septiembre		Octubre		Noviembre		Diciembre		Subtotal		Total		
	H	M	H	M	H	M	H	M	H	M	H	M	H	M	H	M	H	M	H	M	H	M	H	M	H	M			
<b>Asia</b>	<b>4 596</b>	<b>2 757</b>	<b>3 751</b>	<b>2 140</b>	<b>5 865</b>	<b>3 867</b>	<b>6 898</b>	<b>4 281</b>	<b>7 967</b>	<b>5 341</b>	<b>10 700</b>	<b>7 780</b>	<b>14 280</b>	<b>11 343</b>	<b>15 256</b>	<b>12 514</b>	<b>15 183</b>	<b>11 674</b>	<b>11 018</b>	<b>7 301</b>	<b>14 411</b>	<b>10 657</b>	<b>19 750</b>	<b>16 831</b>	<b>129 775</b>	<b>96 566</b>	<b>226 341</b>		
Afganistán	7	-	8	6	7	2	5	2	5	5	5	3	4	3	210	204	69	53	17	13	57	38	26	23	420	352	772		
Arabia Saudita	25	8	28	4	37	17	35	14	44	16	65	18	78	36	83	49	119	39	64	21	88	46	147	60	813	328	1 141		
Armenia	75	74	42	57	89	111	83	84	83	99	73	70	148	136	228	197	215	164	237	119	336	179	460	256	2 069	1 545	3 614		
Azerbaiyán	7	3	2	9	13	9	18	10	30	15	23	21	17	17	35	33	24	12	8	15	30	22	39	35	253	203	456		
Bahrein	3	-	1	-	4	1	3	1	3	1	7	2	5	5	5	3	-	-	10	1	6	1	10	2	58	19	77		
Bangladesh	19	17	9	5	27	19	17	11	59	30	33	21	89	51	55	56	94	51	46	49	69	42	93	85	610	437	1 047		
Brunei	-	-	-	-	-	-	-	-	-	-	-	-	-	-	-	-	-	-	-	-	-	-	-	-	-	-	3		
Bután	1	1	-	-	-	2	-	-	-	-	-	-	-	-	-	-	-	-	1	1	1	2	1	1	3	12	15		
Camboya	3	7	-	5	3	1	1	3	3	3	-	7	3	5	4	16	1	2	1	11	7	2	2	10	28	72	100		
China	534	291	472	203	725	384	682	410	967	663	785	675	966	746	819	757	858	650	1 035	838	1 483	1 562	2 204	2 807	11 530	9 986	21 516		
Chile	14	7	8	5	19	-	19	22	16	15	11	4	25	21	16	26	10	10	25	20	36	31	12	36	14	247	202	449	
Corea, R.P.D. (Norte)	-	-	-	-	-	-	-	-	-	-	-	-	-	-	-	-	-	-	-	-	-	-	-	-	-	14	-		
Corea, Rep. (Sur)	701	369	583	266	684	391	701	404	853	575	1 053	815	1 206	863	1 221	963	1 117	717	1 705	959	2 034	1 378	2 321	1 952	14 179	9 652	23 831		
Emiratos Árabes Unidos	7	1	18	3	5	3	9	3	16	5	20	6	33	14	30	16	18	5	38	8	30	13	43	13	267	90	357		
Filipinas	319	174	369	143	326	222	524	275	705	369	654	504	679	510	614	509	607	476	703	455	765	1 404	1 202	1 719	1 614	11 955	4 785	17 743	
Georgia	17	16	20	14	40	23	32	27	37	24	40	18	29	25	56	19	96	47	99	53	164	78	313	130	943	474	1 417		
Hong Kong (China)	12	6	7	11	23	20	13	25	15	19	21	21	20	22	19	21	12	19	22	26	28	24	32	40	224	254	478		
India	604	229	590	267	1 023	538	1 217	662	2 054	1 209	4 458	2 896	7 297	5 729	8 142	6 489	8 299	6 773	2 625	1 583	3 331	2 175	5 235	3 926	44 875	32 476	77 351		
Indonesia	34	19	43	24	51	34	50	34	54	38	54	27	54	64	66	66	84	139	90	188	124	895	30	188	124	895	706	1 601	
Irak	15	8	9	9	21	13	8	5	13	16	14	14	14	14	14	21	14	21	14	36	15	22	10	35	228	153	391		
Irán	41	43	55	38	74	77	113	104	149	161	138	145	165	172	148	176	139	150	139	156	271	299	473	518	1 903	2 039	3 942		
Israel	743	439	342	224	1 001	698	1 554	860	657	413	627	461	466	339	448	361	685	530	945	625	1 314	928	2 472	1 886	11 254	7 754	19 008		
Japón	559	433	419	326	622	525	655	502	674	497	893	796	1 010	945	1 052	934	833	642	1 075	766	1 494	1 202	1 719	1 614	11 955	4 785	17 743		
Jordania	25	21	30	16	29	32	24	14	41	24	42	30	58	34	58	34	40	24	57	43	53	45	104	55	461	372	833		
Kazajistán	29	46	30	57	29	63	25	37	29	62	30	43	39	61	54	71	33	43	28	51	55	84	85	136	466	754	1 220		
Kirguistán	11	13	7	11	10	10	9	10	7	13	12	3	18	9	15	14	15	18	17	15	19	14	49	36	189	186	355		
Kuwait	4	2	6	2	9	6	46	24	6	46	10	22	12	41	18	48	23	38	14	32	24	21	23	27	31	320	181	501	
Laos	-	-	-	-	-	-	-	-	-	-	-	-	-	-	-	-	-	-	-	-	-	-	-	-	-	6	26	32	
Libano	59	29	63	24	54	47	63	52	95	46	70	42	86	60	85	67	78	43	66	58	94	80	147	110	936	658	1 594		
Macao (China)	-	-	-	-	-	-	-	-	-	-	-	-	-	-	-	-	-	-	-	-	-	-	-	-	-	-	3		
Malasia	30	19	39	21	36	16	100	30	78	48	67	33	82	47	76	55	63	53	110	64	111	86	150	106	966	578	1 544		
Maldivas	-	-	-	-	-	-	-	-	-	-	-	-	-	-	-	-	-	-	-	-	-	-	-	-	-	2	1	3	
Manmar (Birmania)	2	1	2	-	1	2	2	2	19	8	8	6	5	6	4	5	8	4	9	5	6	7	16	7	82	53	135		
Mongolia	1	9	2	6	5	13	6	6	8	22	8	10	13	20	17	2	7	9	7	10	22	32	15	33	111	168	299		
Nepal	17	13	17	15	25	31	51	40	92	62	53	54	55	70	92	68	88	58	55	40	69	72	120	110	734	633	1 367		
Omán	13	1	3	3	6	-	1	5	3	2	8	4	6	1	36	-	-	-	-	2	16	2	10	4	30	12	39	175	
Pakistán	37	30	36	29	72	56	54	37	93	65	130	92	143	113	153	121	116	88	140	111	162	117	203	162	1 339	1 021	2 360		
Palestina	10	8	4	1	3	8	9	7	3	9	5	11	9	11	9	20	14	9	11	4	13	15	8	5	123	94	217		
Qatar	9	3	7	-	12	-	5	-	11	7	8	4	14	11	31	2	7	2	3	7	2	5	3	9	6	125	41	166	
Singapur	21	20	14	13	29	23	32	39	51	41	44	54	47	65	51	60	55	41	47	76	84	87	87	103	562	622	1 184		
Siria	10	9	8	6	21	24	16	8	20	15	13	24	33	22	29	36	11	16	27	15	33	34	54	46	275	255	530		
Sri Lanka	14	4	12	4	23	8	3	23	25	21	33	25	21	33	25	21	33	25	21	33	25	21	33	25	21	33	25	21	33
Tailandia	21	45	15	31	23	49	52	72	29	90	52	65	38	93	42	123	39	111	65	121	59	144	68	178	503	1 132	1 635		
Taiwan	19	24	15	19	39	28	36	40	39	59	46	68	95	104	76	79	109	88	132	123	124	153	189	214	919	999	1 918		
Tayikistán	6	7	8	12	5	13	5	2	4	5	4	4	11	8	12	7	4	4	4	5	11	16	19	19	83	107	190		
Turkmenistán	9	2	4	5	2	5	2	2	4	5	2	2	4	2	4	2	4	2	4	2	4	2	4	4	4	33	78	111	
Turquía	362	156	307	166	461	214	562	269	728	355	913	411	888	456	890	385	917	370	994	439	1 432	662	1 340	743	9 794	4 626	14 420		
Uzbekistán	90	60	67	68	61	59	26	42	53	56	42	53	38	59	70	52	115	61	130	59	128	65	286	147	1 095	765	1 860		
Vietnam	54	74	24	34	56	65	53	90	76	164	123	216	189	32															



1.3 Entradas aéreas de personas extranjeras no residentes<sup>1,2</sup>, según continente, país de residencia y sexo, 2021

(Continúa)

Table with columns for Continent/country of residence, Month (Enero to Diciembre), and Subtotal/Total. Rows include Mexico, Americas, Europe, and various countries.

(1) Significa cero. Ver notas al final del cuadro.

1.3 Entradas aéreas de personas extranjeras no residentes<sup>1,2</sup>, según continente, país de residencia y sexo, 2021

(Concluye)

Continente/ país de residencia	Enero		Febrero		Marzo		Abril		Mayo		Junio		Julio		Agosto		Septiembre		Octubre		Noviembre		Diciembre		Subtotal	Total	
	H	M	H	M	H	M	H	M	H	M	H	M	H	M	H	M	H	M	H	M	H	M	H	M			
<b>Asia</b>	<b>3 752</b>	<b>1 943</b>	<b>3 295</b>	<b>1 690</b>	<b>4 852</b>	<b>2 797</b>	<b>5 684</b>	<b>3 160</b>	<b>6 469</b>	<b>4 142</b>	<b>10 502</b>	<b>8 720</b>	<b>13 230</b>	<b>11 407</b>	<b>13 023</b>	<b>10 379</b>	<b>13 427</b>	<b>10 465</b>	<b>9 705</b>	<b>6 325</b>	<b>11 144</b>	<b>7 377</b>	<b>12 262</b>	<b>8 625</b>	<b>107 345</b>	<b>77 030</b>	<b>184 375</b>
Albanistán	1	1																									
Arabia Saudita	337	350	375	407	616	710	614	808	1 102	1 316	3 426	4 203	3 789	4 621	2 139	2 540	1 893	2 368	1 577	1 917	2 090	2 369	1 498	1 550	19 453	23 148	42 601
Armenia	31	10	18	13	28	28	38	19	39	30	13	13	62	33	150	94	165	82	199	72	263	107	283	169	1 389	680	2 069
Azerbaiyán	1																										
Bahrín	1																										
Bangladesh	5	4	2	2	3	3	3	1	24	7	7	7	32	17	22	12	67	18	8	15	23	15	24	19	220	120	340
Brunei																											
Bután																											
Cambaya	1	2																									
China	425	133	383	96	586	186	517	174	656	218	509	238	634	278	465	239	563	268	657	283	614	313	661	546	6 670	2 972	9 642
Chipre	10	6	6	3	15	8	13	10	16	11	9	19	20	14	23	6	10	25	18	26	30	44	27	203	175	378	
Corea, R.P.D. (Norte)	2																										
Corea, Rep. (Sur)	537	198	458	147	514	181	455	148	524	178	612	309	702	293	734	347	785	297	1 179	405	1 259	532	1 271	664	9 030	3 699	12 729
Emiratos Árabes Unidos	53	16	73	24	77	50	74	29	91	60	56	31	267	215	214	177	148	129	211	170	187	130	228	198	1 679	1 229	2 908
Filipinas	243	43	300	25	133	44	8	51	487	53	376	91	438	86	386	77	378	53	451	77	486	106	401	148	4 553	898	5 451
Georgia	5	2	11	2	26	4	14	6	22	6	22	6	30	5	31	12	52	14	89	29	90	41	163	67	265	93	798
Hong Kong (China)	53	14	36	18	40	13	59	26	59	28	65	28	70	23	66	20	75	31	85	35	88	46	68	60	764	346	1 110
India	274	44	284	61	408	108	493	107	794	366	1 986	1 128	4 094	3 278	5 689	4 548	6 099	5 079	1 319	657	1 142	418	1 487	701	24 079	16 491	40 570
Indonesia	40	14	52	18	70	30	68	37	73	73	133	112	121	116	87	61	90	52	129	79	164	76	185	123	1 212	791	2 003
Irak	2	1																									
Irán	7	6	13	6	9	5	12	7	9	10	13	10	12	14	22	16	19	19	19	12	23	27	40	34	148	166	364
Israel	414	261	173	66	418	1 171	600	425	252	406	296	256	225	293	248	485	393	714	472	989	676	1 669	1 286	7 659	5 250	12 909	
Japón	492	330	363	254	486	319	554	322	514	275	567	372	568	407	624	471	598	382	746	445	852	553	800	714	7 164	4 844	12 008
Jordania	6	6	10	3	11	4	5	4	10	3	6	7	22	18	17	7	8	6	11	10	15	10	19	8	143	86	229
Kazajistán	6	15	6	5	13	4	8	6	5	18	7	17	12	11	24	29	24	16	19	20	25	25	33	164	219	384	
Kirguistán	3	2	3	4	5	2	1	1	1	10	10	3	14	8	6	13	13	8	2	15	5	31	12	112	59	171	
Kuwait	3	3	6	3	8	3	11	6	15	5	14	5	30	10	24	10	30	13	20	18	15	25	33	24	209	125	334
Laos	6	10	9	8	16	9	9	4	5	2	8	8	5	6	5	9	17	13	13	9	6	10	9	10	110	86	208
Libano	22	15	12	7	16	15	19	13	28	27	33	17	28	27	37	27	23	23	27	33	23	27	31	27	342	286	628
Macao (China)																											
Malasia	21	5	48	8	25	7	89	9	46	11	41	3	37	9	44	21	37	25	61	25	66	35	100	34	615	192	807
Maldivas	1																										
Mianmar (Birmania)	2																										
Mongolia	3	3																									
Nepal																											
Omán	11	13	18	17	17	14	19	13	28	24	32	53	46	52	49	25	48	45	56	44	48	63	57	47	435	405	840
Pakistán	14	8	12	14	24	10	7	2	22	10	34	21	23	17	39	25	22	13	36	15	41	16	33	22	307	178	485
Palestina	3																										
Qatar	103	11	85	16	74	6	58	10	65	26	75	32	124	41	119	31	92	26	81	39	61	29	82	31	1 024	308	1 332
Singapur	13	6	16	4	16	5	13	11	16	11	25	20	26	19	33	19	41	23	40	29	51	43	74	57	364	247	611
Siria	3	1	3	1	2	3	6	4	2	3	8	22	12	8	4	5	4	9	8	11	8	18	10	97	66	163	
Sri Lanka	9	9																									
Tailandia	15	12	12	7	18	8	38	14	9	18	33	27	18	21	18	26	32	45	50	40	32	49	37	49	312	316	628
Taiwán	287	110	250	135	361	157	460	212	609	287	777	346	759	393	775	339	834	337	883	387	1 103	538	1 098	533	8 326	3 774	12 100
Tayikistán	24	13	13	11	20	21	15	17	21	9	5	36	47	25	77	32	14	3	10	11	8	19	23	20	311	109	420
Tailandia Oriental																											
Turkmenistán	1																										
Turquía	287	110	250	135	361	157	460	212	609	287	777	346	759	393	775	339	834	337	883	387	1 103	538	1 098	533	8 326	3 774	12 100
Uzbekistán	24	13	13	11	20	21	15	17	21	9	5	36	47	25	77	32	14	3	10	11	8	19	23	20	311	109	420
Vietnam	5	7	7	5	25	5	13	3	6	21	15	3	24	14	36	10	11	8	19	33	26	20	31	169	215	384	
Yemen	241	258	198	228	347	366	415	435	622	739	1 086	1 231	830	1 022	487	563	422	450	715	823	786	824	1 061	1 100	7 210	8 039	15 249
<b>Oceania</b>	<b>250</b>	<b>132</b>	<b>194</b>	<b>122</b>	<b>245</b>	<b>114</b>	<b>242</b>	<b>159</b>	<b>246</b>	<b>178</b>	<b>332</b>	<b>192</b>	<b>363</b>	<b>218</b>	<b>331</b>	<b>272</b>	<b>426</b>	<b>224</b>	<b>522</b>	<b>344</b>	<b>891</b>	<b>491</b>	<b>1 068</b>	<b>710</b>	<b>4 930</b>	<b>3 220</b>	<b>8 150</b>
Australia	175	92	127	78	153	75	168	109	160	117	207	123	239	138													

**1.4 Entradas aéreas de visitantes turistas, según grupos de edad y sexo, 2021**

Grupos de edad	Enero		Febrero		Marzo		Abril		Mayo		Junio		Julio		Agosto		Septiembre		Octubre		Noviembre		Diciembre		Subtotal		Total
	H	M	H	M	H	M	H	M	H	M	H	M	H	M	H	M	H	M	H	M	H	M	H	M	H	M	
<b>Total de visitantes turistas</b>	<b>218 276</b>	<b>236 536</b>	<b>196 647</b>	<b>217 319</b>	<b>334 575</b>	<b>378 385</b>	<b>381 136</b>	<b>410 572</b>	<b>478 670</b>	<b>479 337</b>	<b>566 677</b>	<b>526 355</b>	<b>624 185</b>	<b>411 639</b>	<b>480 835</b>	<b>337 115</b>	<b>387 721</b>	<b>459 429</b>	<b>519 249</b>	<b>563 369</b>	<b>609 820</b>	<b>688 320</b>	<b>726 242</b>	<b>4961 222</b>	<b>5606 775</b>	<b>10 567 997</b>	
De 0 a 4	4 956	4 899	4 294	4 335	8 389	8 210	8 097	8 038	9 904	10 014	12 398	12 398	12 390	14 765	12 213	11 993	8 674	8 696	10 568	10 563	14 963	14 613	20 937	20 957	130 048	129 473	259 521
De 5 a 9	6 360	6 244	5 538	5 563	15 611	15 516	10 733	10 611	10 772	10 576	22 013	21 935	25 889	25 662	17 085	16 619	7 551	7 450	12 384	12 384	17 819	17 583	30 473	29 402	182 228	179 709	361 937
De 10 a 14	6 644	6 895	6 100	6 124	20 162	20 334	12 812	12 966	11 204	11 405	29 095	29 266	34 671	35 110	19 713	19 691	7 023	7 023	13 062	13 062	19 267	19 050	37 248	36 132	216 499	217 210	433 709
De 15 a 19	8 130	10 665	6 181	7 943	20 922	26 096	13 017	16 407	16 078	21 290	39 058	46 607	41 908	50 164	22 198	26 487	7 704	9 405	10 614	13 189	16 675	19 634	40 382	44 923	242 867	292 810	535 677
De 20 a 24	16 988	23 475	10 881	16 476	34 024	20 677	30 182	36 581	54 817	37 531	55 170	40 027	57 597	34 260	48 461	19 508	29 066	20 266	30 007	26 407	35 035	46 896	58 422	334 955	472 732	807 687	
De 25 a 29	25 467	33 617	22 018	30 619	33 140	45 415	37 447	51 139	50 614	69 179	48 268	66 482	71 403	49 613	67 480	42 617	58 829	48 675	65 218	55 237	71 415	66 513	81 179	530 229	711 985	1 242 214	
De 30 a 34	27 768	31 322	25 680	29 663	36 323	42 565	42 816	49 486	53 920	62 296	50 159	61 982	54 575	69 206	59 264	61 398	50 308	57 416	60 562	68 885	70 120	76 237	75 605	80 268	600 100	690 714	1 290 814
De 35 a 39	24 656	25 122	22 905	24 484	32 903	37 227	36 583	39 947	44 190	47 227	46 031	55 006	51 965	63 048	43 737	49 021	41 686	44 353	53 596	55 810	61 308	62 633	66 176	68 193	525 786	572 071	1 097 857
De 40 a 44	20 575	20 801	19 862	20 741	31 362	34 663	31 187	34 345	36 166	39 223	44 091	52 413	49 902	60 440	37 343	42 272	32 909	35 472	44 821	47 813	52 915	54 568	60 083	63 008	461 246	505 759	967 005
De 45 a 49	18 237	18 867	17 803	18 798	28 953	32 388	28 050	31 061	30 894	35 581	41 270	48 275	47 378	55 227	32 560	38 357	27 595	30 819	38 593	42 906	46 282	49 740	56 245	58 264	413 760	460 253	874 013
De 50 a 54	17 947	18 042	17 347	17 839	26 891	28 820	27 089	29 625	31 748	35 900	37 882	41 824	42 423	45 354	30 507	33 529	27 155	30 971	38 998	44 622	46 112	49 450	55 174	55 368	399 283	431 344	830 627
De 55 a 59	14 917	14 351	14 548	14 770	20 221	20 362	22 705	24 131	27 466	30 450	27 483	29 044	29 375	30 300	23 496	25 487	23 687	26 136	35 351	38 533	42 114	45 286	45 566	44 829	326 929	344 079	671 008
De 60 a 64	11 177	10 122	10 448	9 590	13 973	13 567	17 169	17 828	21 347	22 221	18 638	19 954	19 012	19 820	16 141	17 889	17 995	19 336	29 590	31 642	36 467	38 147	34 922	34 452	247 079	254 568	501 647
De 65 a 69	7 459	6 439	6 569	5 841	9 866	9 682	13 045	12 971	14 571	14 806	12 165	13 022	11 754	12 971	10 506	11 484	11 626	11 952	20 599	22 065	26 752	27 785	24 124	23 928	169 036	172 944	341 982
De 70 a 74	4 344	3 615	3 851	3 240	6 378	5 806	8 381	7 714	9 251	8 465	7 758	8 087	7 271	7 914	6 036	6 432	6 657	6 428	13 183	13 062	17 931	17 211	15 917	15 570	106 958	103 544	210 502
De 75 a 79	1 874	1 425	1 778	1 280	3 113	2 551	3 890	3 181	3 908	3 437	3 549	3 419	3 292	3 437	2 684	2 740	3 032	2 805	6 115	5 548	8 631	7 604	7 937	7 380	49 803	44 807	94 610
De 80 y más	797	635	824	613	1 515	1 199	1 870	1 504	1 958	1 783	1 748	1 791	1 628	1 767	1 283	1 495	1 378	1 412	2 934	2 776	4 369	3 829	4 112	3 967	24 416	22 771	47 187

H: Hombre M: Mujer

Las cifras se refieren a eventos debido a que una misma persona pudo haber entrado al país en más de una ocasión.

Las cifras pueden diferir de las publicadas en los informes de Gobierno y de Labores debido al proceso de validación de la información.

Fuente: Unidad de Política Migratoria, Registro e Identidad de Personas, SEGOB, con base en los registros migratorios de los puntos de internación aéreos a México.



1.5 Entradas aéreas de hombres extranjeros por turismo, según continente, país de nacionalidad y grupos de edad, enero-diciembre de 2021

(Continúa)

Continente/ país de nacionalidad	Grupos de edad														Total			
	0-4	5-9	10-14	15-19	20-24	25-29	30-34	35-39	40-44	45-49	50-54	55-59	60-64	65-69		70-74	75-79	80 y más
<b>Total</b>	<b>130 048</b>	<b>182 228</b>	<b>216 499</b>	<b>242 867</b>	<b>334 955</b>	<b>530 229</b>	<b>600 100</b>	<b>525 786</b>	<b>461 246</b>	<b>413 760</b>	<b>399 283</b>	<b>326 929</b>	<b>247 079</b>	<b>169 036</b>	<b>106 958</b>	<b>49 803</b>	<b>24 416</b>	<b>4 961 222</b>
<b>América</b>	<b>120 448</b>	<b>169 039</b>	<b>202 295</b>	<b>227 183</b>	<b>292 814</b>	<b>452 466</b>	<b>510 075</b>	<b>460 130</b>	<b>413 163</b>	<b>376 250</b>	<b>368 025</b>	<b>303 170</b>	<b>231 411</b>	<b>159 290</b>	<b>101 628</b>	<b>47 550</b>	<b>23 360</b>	<b>4 458 297</b>
<b>América del Norte</b>	<b>97 937</b>	<b>142 199</b>	<b>175 989</b>	<b>196 096</b>	<b>240 540</b>	<b>366 338</b>	<b>414 717</b>	<b>384 011</b>	<b>356 086</b>	<b>336 629</b>	<b>338 288</b>	<b>279 164</b>	<b>214 027</b>	<b>147 455</b>	<b>94 724</b>	<b>44 387</b>	<b>21 526</b>	<b>3 850 113</b>
Bermudas, Islas (R. Unido)	1	-	-	-	2	8	3	4	5	4	5	1	2	2	-	-	-	37
Canadá	5 904	6 042	7 143	7 299	11 154	18 593	20 433	19 040	17 229	17 660	19 183	19 147	16 960	12 656	7 965	3 714	1 763	211 872
Estados Unidos <sup>1</sup>	92 032	136 157	168 846	188 797	229 384	347 755	384 281	364 967	338 853	318 965	319 100	260 016	197 059	134 797	86 759	40 673	19 763	3 638 204
<b>América Central</b>	<b>1 756</b>	<b>2 324</b>	<b>2 734</b>	<b>3 155</b>	<b>5 793</b>	<b>10 461</b>	<b>12 240</b>	<b>9 766</b>	<b>7 636</b>	<b>5 304</b>	<b>4 149</b>	<b>3 126</b>	<b>2 387</b>	<b>1 479</b>	<b>732</b>	<b>341</b>	<b>210</b>	<b>73 593</b>
Belize	24	19	18	26	55	82	76	78	59	50	51	27	20	20	6	2	2	615
Costa Rica	834	1 211	1 462	1 640	3 147	5 473	6 194	4 900	3 554	2 366	1 828	1 483	1 203	718	332	138	74	36 557
El Salvador	67	106	212	244	483	1 011	1 232	1 030	874	671	594	393	245	163	87	48	50	7 510
Guatemala	348	577	601	696	1 155	2 083	2 662	2 074	1 856	1 301	981	668	535	326	177	90	47	16 177
Honduras	57	66	86	122	251	593	635	583	406	256	220	166	100	79	35	18	11	3 684
Nicaragua	17	29	34	39	83	160	242	200	179	111	75	56	56	39	15	10	4	1 349
Panamá	409	316	321	388	619	1 059	1 199	901	708	549	400	333	228	134	80	35	22	7 701
<b>Islas del Caribe</b>	<b>130</b>	<b>470</b>	<b>790</b>	<b>863</b>	<b>2 125</b>	<b>4 169</b>	<b>6 363</b>	<b>5 311</b>	<b>3 596</b>	<b>3 421</b>	<b>2 754</b>	<b>1 943</b>	<b>819</b>	<b>444</b>	<b>232</b>	<b>96</b>	<b>45</b>	<b>33 571</b>
Anguila	-	-	-	-	-	-	-	-	-	-	-	-	1	-	-	-	-	1
Antigua y Barbuda	-	1	-	1	6	12	10	13	6	15	4	5	1	2	1	-	-	77
Bahamas (Commonwealth)	-	-	7	9	25	57	86	58	43	38	27	12	7	2	2	-	-	373
Barbados	-	-	-	7	2	7	12	37	20	17	8	6	2	-	-	-	-	135
Cuba	87	360	604	585	980	1 769	3 204	2 969	2 003	2 387	2 037	1 476	545	290	166	65	28	19 555
Dominica (Commonwealth)	-	-	-	-	3	14	17	9	8	6	5	3	3	2	1	-	-	71
Dominicana, Rep.	7	29	81	173	547	980	1 282	894	676	431	338	253	145	88	43	22	9	5 998
Guayana	-	-	-	-	2	14	21	17	9	15	4	2	4	1	-	-	-	89
Haití	4	35	37	15	172	575	867	620	345	169	87	29	25	15	5	4	3	3 007
Jamaica	24	32	46	66	346	603	630	514	331	236	154	98	49	20	6	1	3	3 159
Montserrat (R. Unido)	-	-	-	-	-	-	-	-	-	-	-	-	1	-	-	-	-	1
San Cristóbal y Nieves	-	1	2	1	8	10	5	5	8	6	1	2	1	1	1	-	-	51
San Vicente y Las Granadinas	-	-	-	3	16	24	27	24	13	10	5	2	1	2	-	-	-	127
Santa Lucía	-	-	1	2	9	18	15	13	8	18	11	8	1	1	-	-	-	80
Trinidad y Tobago	8	13	13	8	29	94	155	150	109	75	65	49	33	22	3	3	1	830
Turcos y Caicos, Islas (R. Unido)	-	-	-	-	1	5	2	-	1	2	-	1	1	1	-	-	-	14
Virgenes Británicas, Islas	-	-	-	-	1	-	-	-	-	-	-	1	-	-	-	-	-	2
Virgenes de EUA, Islas	-	-	-	-	-	-	-	-	-	1	-	-	-	-	-	-	-	1
<b>América del Sur</b>	<b>20 625</b>	<b>24 046</b>	<b>22 782</b>	<b>27 069</b>	<b>44 356</b>	<b>71 498</b>	<b>76 755</b>	<b>61 042</b>	<b>45 845</b>	<b>30 896</b>	<b>22 834</b>	<b>18 937</b>	<b>14 178</b>	<b>9 912</b>	<b>5 940</b>	<b>2 726</b>	<b>1 579</b>	<b>501 020</b>
Argentina	1 263	1 471	1 466	2 112	2 752	4 576	5 243	4 101	3 473	2 857	2 094	1 532	1 278	886	562	213	93	35 972
Bolivia	198	286	243	715	703	703	883	741	511	386	272	213	166	88	49	35	35	6 177
Brasil	6 252	6 391	5 770	5 670	9 812	16 552	19 263	16 187	12 290	7 790	5 408	4 288	3 059	2 064	1 142	482	212	122 632
Chile	1 578	1 443	1 578	1 492	1 886	4 637	5 826	4 527	3 122	2 253	1 448	1 224	856	609	305	146	61	32 991
Colombia	3 851	5 467	6 083	6 300	11 471	20 651	21 788	17 608	13 655	8 793	7 428	6 538	4 848	3 472	2 115	980	636	141 684
Ecuador	3 169	3 565	2 869	4 991	8 733	9 507	7 928	5 496	3 378	1 943	1 178	885	644	464	305	133	84	55 271
Guyana	2	5	5	9	26	54	73	56	45	25	20	12	5	2	-	-	-	397
Paraguay	165	218	154	481	293	661	753	507	362	223	194	196	147	73	41	21	10	4 499
Perú	1 260	1 585	1 525	1 848	2 922	5 067	5 437	4 174	3 484	2 873	2 189	1 681	1 383	910	596	320	212	37 466
Surinam	-	-	-	-	3	2	3	5	5	2	2	2	1	1	-	-	-	26
Uruguay	299	336	291	318	438	856	1 037	897	758	682	580	594	509	293	150	71	34	8 143
Venezuela	2 588	3 279	2 798	3 133	5 620	8 232	8 521	6 744	4 749	3 049	2 000	1 705	1 228	969	634	311	202	55 762
<b>Europa</b>	<b>8 560</b>	<b>11 178</b>	<b>12 206</b>	<b>12 523</b>	<b>32 521</b>	<b>64 236</b>	<b>72 509</b>	<b>52 271</b>	<b>38 497</b>	<b>31 693</b>	<b>27 465</b>	<b>21 066</b>	<b>13 325</b>	<b>7 989</b>	<b>4 340</b>	<b>1 803</b>	<b>868</b>	<b>413 050</b>
Albania	5	9	6	12	42	33	100	55	22	25	21	22	36	21	19	4	1	487
Alemania	1 030	867	844	1 349	4 390	8 598	9 729	6 259	4 056	3 223	3 666	3 141	1 816	1 079	540	223	182	50 992
Andorra	-	2	6	4	13	18	15	11	11	6	3	7	3	2	-	-	-	102
Austria	82	70	78	129	458	899	873	645	467	385	372	317	219	133	69	37	27	5 260
Bélgica	150	178	207	215	673	1 481	1 387	756	606	517	430	337	226	147	76	37	17	7 440
Bielorrusia	41	95	63	47	72	188	329	295	184	98	55	49	38	19	9	2	1	1 585
Bosnia-Herzegovina	1	-	2	6	29	71	88	48	45	44	36	23	16	5	1	-	-	415
Bulgaria	13	28	41	36	61	171	248	268	200	174	121	79	44	39	17	8	2	1 550
Checa, Rep.	77	92	112	110	264	595	769	496	436	462	373	288	181	136	53	20	3	4 467
Croacia	8	18	23	11	60	221	239	175	127	91	47	33	16	9	8	3	1	1 090
Dinamarca	48	67	85	109	467	538	386	269	223	280	233	179	98	74	43	15	21	3 135
Eslavaquia	46	54	55	44	96	296	337	241	222	181	116	89	58	30	17	1	-	1 883
Eslvenia	15	24	37	24	57	152	182	127	114	95	63	32	22	9	4	2	3	962
España	991	1 438	1 794	1 856	4 785	10 601	13 128	9 324	6 643	5 450	4 311	3 070	1 927	1 214	641	307	124	67 604
Estonia	33	36	53	32	42	130	188	143	163	98	82	41	25	15	4	-	-	1 086
Finlandia	14	30	36	33	95	154	160	156	140	104	70	62	22	23	6	8	2	1 115
Francia	1 101	1 562	1 860	1 749	6 405	10 980	10 046	6 008	4 214	3 714	3 241	2 641						



1.5 Entradas aéreas de hombres extranjeros por turismo, seis continentes, país de nacionalidad y grupos de edad, enero-diciembre de 2021

(Continúa)

Table with columns for Continente/país de nacionalidad, Grupos de edad (0-4 to 80 y más), and Total. Rows are categorized by continent (Asia, Oceanía, África) and list various countries with their respective entry counts.

(-) Significa cero.

1 Incluye a las y los nacidos en Puerto Rico.

Las cifras se refieren a eventos debido a que una misma persona pudo haber entrado al país en más de una ocasión.

Las cifras pueden diferir de las publicadas en los informes de Gobierno y de Labores debido al proceso de validación de la información.

Fuente: Unidad de Política Migratoria, Registro e Identidad de Personas, SEGOB, con base en los registros migratorios de los puntos de internación aéreos a México.



**1.6 Entradas aéreas de mujeres extranjeras por turismo, según continente, país de nacionalidad y grupos de edad, enero-diciembre de 2021**

(Continúa)

Continente/ país de nacionalidad	Grupos de edad																Total	
	0-4	5-9	10-14	15-19	20-24	25-29	30-34	35-39	40-44	45-49	50-54	55-59	60-64	65-69	70-74	75-79		80 y más
<b>Total</b>	<b>129 473</b>	<b>179 709</b>	<b>217 210</b>	<b>292 810</b>	<b>472 732</b>	<b>711 985</b>	<b>690 714</b>	<b>572 071</b>	<b>505 759</b>	<b>460 253</b>	<b>431 344</b>	<b>344 079</b>	<b>254 568</b>	<b>172 946</b>	<b>103 544</b>	<b>44 807</b>	<b>22 771</b>	<b>5 606 775</b>
<b>América</b>	<b>120 058</b>	<b>167 046</b>	<b>203 476</b>	<b>275 819</b>	<b>424 475</b>	<b>626 270</b>	<b>609 400</b>	<b>520 087</b>	<b>468 192</b>	<b>428 465</b>	<b>404 595</b>	<b>322 616</b>	<b>239 556</b>	<b>163 766</b>	<b>98 839</b>	<b>42 863</b>	<b>21 641</b>	<b>5 137 164</b>
<b>América del Norte</b>	<b>97 973</b>	<b>140 296</b>	<b>175 563</b>	<b>241 122</b>	<b>359 723</b>	<b>519 961</b>	<b>509 700</b>	<b>446 826</b>	<b>412 422</b>	<b>386 075</b>	<b>368 181</b>	<b>289 792</b>	<b>213 834</b>	<b>146 110</b>	<b>89 056</b>	<b>38 068</b>	<b>18 690</b>	<b>4 453 392</b>
Bermudas, Islas (R. Unido)	-	1	-	-	7	18	13	7	8	5	3	3	4	3	2	1	-	75
Canadá	5 987	5 853	6 948	8 194	14 165	21 925	20 997	18 171	17 542	18 777	19 925	19 162	16 262	11 303	6 555	2 826	1 342	215 934
Estados Unidos <sup>1</sup>	91 986	134 442	168 615	232 928	345 551	498 018	488 690	428 648	394 872	367 293	348 252	270 627	197 568	134 804	82 499	35 241	17 348	4 237 382
Groenlandia	-	-	-	-	-	-	-	-	-	-	-	-	-	-	-	-	-	1
<b>América Central</b>	<b>1 665</b>	<b>2 455</b>	<b>2 834</b>	<b>3 628</b>	<b>7 678</b>	<b>12 842</b>	<b>12 414</b>	<b>9 146</b>	<b>7 404</b>	<b>5 880</b>	<b>5 224</b>	<b>4 429</b>	<b>3 450</b>	<b>2 081</b>	<b>1 085</b>	<b>512</b>	<b>301</b>	<b>83 028</b>
Bélica	19	19	13	31	73	91	94	58	44	46	37	23	12	8	6	1	3	578
Costa Rica	787	1 307	1 632	2 061	4 346	6 821	6 438	4 786	3 675	2 647	2 560	2 276	1 927	1 066	495	206	96	43 126
El Salvador	62	140	172	238	612	1 193	1 195	857	797	819	655	553	344	241	177	80	58	8 193
Guatemala	340	539	569	713	1 226	2 298	2 415	1 814	1 575	1 307	1 039	811	604	411	271	129	79	16 140
Honduras	47	74	79	117	366	718	741	501	401	381	334	216	164	129	46	37	24	4 375
Nicaragua	20	41	30	32	136	289	279	211	177	119	113	123	77	50	16	8	8	1 729
Panamá	390	335	339	436	919	1 432	1 252	919	735	561	486	427	322	176	74	51	33	8 887
<b>Islas del Caribe</b>	<b>131</b>	<b>513</b>	<b>763</b>	<b>1 213</b>	<b>3 112</b>	<b>5 104</b>	<b>5 565</b>	<b>4 081</b>	<b>2 757</b>	<b>2 966</b>	<b>2 607</b>	<b>2 231</b>	<b>1 066</b>	<b>654</b>	<b>316</b>	<b>162</b>	<b>90</b>	<b>33 331</b>
Antigua y Barbuda	-	-	2	1	7	15	24	7	16	7	4	4	3	1	-	-	-	91
Bahamas (Commonwealth)	1	3	2	7	41	134	92	47	45	34	17	11	1	2	2	1	-	451
Barbados	1	-	-	5	9	17	26	17	22	15	4	8	5	7	2	-	2	140
Caimán, Islas (R. Unido)	-	-	-	-	-	-	-	1	-	-	-	-	-	-	-	-	-	1
Cuba	87	369	560	733	1 330	2 138	2 747	2 205	1 490	1 929	1 745	1 562	682	398	198	99	61	18 333
Dominica (Commonwealth)	-	-	2	1	7	14	7	4	6	2	3	1	2	2	1	-	-	51
Dominicana, Rep	18	52	109	301	917	1 284	1 192	805	593	545	553	390	229	133	76	34	14	7 285
Granada	-	-	-	-	10	16	13	6	7	3	10	6	1	-	-	-	-	21
Haití	-	51	33	57	232	523	623	331	110	110	42	46	28	53	14	12	5	2 334
Jamaica	20	23	40	84	475	787	606	444	243	215	152	136	57	33	9	7	4	3 335
San Cristóbal y Nieves	-	-	-	-	4	7	7	6	1	3	7	1	1	-	-	-	-	37
San Vicente y Las Granadinas	-	-	-	-	5	10	7	13	2	7	5	2	-	-	-	-	-	53
Santa Lucía	-	-	1	-	16	24	24	22	21	8	6	3	1	-	-	-	-	126
Trinidad y Tobago	4	15	13	24	58	128	191	165	121	84	66	56	40	25	13	6	2	1 011
Turcos y Caicos, Islas (R. Unido)	-	-	1	-	1	3	3	-	-	-	-	1	1	-	-	-	-	10
Virgenes Británicas, Islas	-	-	-	-	1	-	1	-	1	-	-	-	-	-	-	-	-	2
<b>América del Sur</b>	<b>20 289</b>	<b>23 782</b>	<b>24 316</b>	<b>29 856</b>	<b>53 962</b>	<b>88 363</b>	<b>81 721</b>	<b>60 034</b>	<b>45 609</b>	<b>33 544</b>	<b>28 583</b>	<b>26 164</b>	<b>21 206</b>	<b>14 921</b>	<b>8 382</b>	<b>4 121</b>	<b>2 560</b>	<b>567 413</b>
Argentina	1 251	1 464	1 475	2 486	3 468	5 551	5 002	3 449	3 105	2 714	2 098	1 687	1 364	881	537	289	154	36 975
Bolivia	205	268	308	747	540	950	1 114	837	640	535	428	367	361	251	113	68	48	7 780
Brasil	6 097	6 240	6 167	6 234	12 146	20 141	19 843	15 653	11 448	7 825	5 797	4 937	4 009	2 716	1 467	567	258	131 545
Chile	1 689	1 544	1 577	1 698	2 865	6 345	6 400	4 282	3 142	2 318	1 780	1 533	1 274	879	444	210	117	38 097
Colombia	3 816	5 469	6 685	8 504	16 661	29 213	25 843	19 616	15 155	10 900	10 365	10 359	8 218	5 861	3 372	1 692	1 162	182 891
Ecuador	3 101	3 309	2 893	3 795	7 019	8 344	6 567	4 152	2 754	1 747	1 303	1 205	954	505	392	179	111	48 530
Guyana	-	-	-	-	59	86	59	68	42	44	27	21	18	9	-	-	-	446
Malvinas, Islas	-	-	-	-	-	-	-	-	-	-	-	-	-	-	-	-	-	1
Paraguay	170	205	207	504	562	1 023	945	732	504	328	314	266	219	135	41	24	14	6 193
Perú	1 160	1 606	1 771	2 237	3 701	6 741	6 659	4 536	3 856	3 392	3 026	2 562	2 025	1 477	892	513	354	46 508
Surinam	-	-	-	-	1	8	2	2	1	2	1	-	1	-	-	-	-	19
Uruguay	309	330	389	492	532	1 131	1 263	849	847	746	729	650	593	360	177	88	47	9 532
Venezuela	2 491	3 347	2 840	3 150	6 408	8 830	8 024	5 857	4 115	2 993	2 715	2 577	2 170	1 630	947	491	295	58 986
<b>Europa</b>	<b>8 432</b>	<b>10 814</b>	<b>11 931</b>	<b>14 580</b>	<b>39 692</b>	<b>71 667</b>	<b>65 980</b>	<b>40 713</b>	<b>30 073</b>	<b>26 581</b>	<b>22 722</b>	<b>18 017</b>	<b>12 215</b>	<b>7 322</b>	<b>3 730</b>	<b>1 540</b>	<b>890</b>	<b>386 899</b>
Albania	4	8	9	5	71	139	102	48	25	22	22	29	35	139	6	4	-	551
Alemania	942	805	773	1 536	4 749	8 883	7 738	4 117	2 833	2 414	2 711	2 391	1 464	802	373	209	149	42 949
Andorra	4	2	4	6	28	18	7	10	8	7	3	2	1	-	-	-	-	117
Austria	82	77	101	124	548	996	745	435	312	272	311	239	192	86	49	12	13	4 594
Bélgica	182	190	184	207	716	1 547	1 041	532	421	400	351	289	201	124	70	24	15	6 494
Bielorrusia	48	89	83	45	132	300	443	291	142	79	74	66	42	18	3	1	-	1 932
Bosnia-Herzegovina	-	-	3	5	41	56	58	52	43	31	37	18	16	6	7	-	-	374
Bulgaria	18	29	38	62	114	243	306	265	199	191	146	101	80	54	42	9	6	1 903
Checa, Rep	75	98	112	120	360	794	765	440	376	430	347	252	164	126	53	17	3	4 532
Croacia	9	11	19	16	94	289	254	150	103	84	62	35	28	21	10	3	2	1 190
Dinamarca	67	63	79	176	819	541	334	133	118	151	125	113	50	49	30	19	11	2 878
Eslavaquia	28	44	45	36	152	408	387	275	196	154	101	94	54	31	15	3	2	2 025
Eslvenia	10	22	36	24	78	175	124	124	95	70	52	30	28	11	5	1	1	886
España	941	1 392	1 775	2 145	6 374	12 328	11 509	6 239	4 690	4 377	3 329	2 674	1 823	1 002	589	243	172	61 662
Estonia	42	36	58	46	87	191	241	177	124	95	77	48	39	24	7	2	-	1 294
Finlandia	19	30	31	39	127	227	222	122	92	76	62	45	31	21	11	3	1	1 159
Francia	1 150	1 587	1 786	2 081	7 191	10 716	7 735	4 215	3 247	3 133								



1.6 Entradas aéreas de mujeres extranjeras por turismo, según continente, país de nacionalidad y grupos de edad, enero-diciembre de 2021

Continente/ país de nacionalidad	Grupos de edad																	Total
	0-4	5-9	10-14	15-19	20-24	25-29	30-34	35-39	40-44	45-49	50-54	55-59	60-64	65-69	70-74	75-79	80 y más	
<b>Asia</b>	<b>881</b>	<b>1 634</b>	<b>1 537</b>	<b>2 048</b>	<b>7 240</b>	<b>11 368</b>	<b>12 568</b>	<b>9 360</b>	<b>6 258</b>	<b>4 310</b>	<b>3 354</b>	<b>2 971</b>	<b>2 410</b>	<b>1 619</b>	<b>831</b>	<b>345</b>	<b>204</b>	<b>68 938</b>
Albanistán	1	1	1	1	9	20	13	3	6	1	-	-	-	-	-	-	-	56
Arabia Saudita	2	10	9	13	38	79	70	33	13	7	3	4	3	1	-	-	-	288
Armenia	77	86	81	50	108	198	210	212	114	95	76	75	78	15	4	1	-	1 511
Azerbaiyán	5	11	8	2	10	36	33	25	17	5	-	-	-	-	-	-	-	183
Bahrein	-	-	-	-	5	5	4	6	-	-	-	-	-	-	-	-	-	19
Bangladés	1	2	7	6	54	99	87	33	11	6	8	3	10	7	2	-	-	334
Brunei	-	-	-	-	-	-	1	1	-	-	-	-	-	-	-	-	-	2
Bután	-	-	-	-	-	1	3	-	-	-	1	-	-	-	-	-	-	5
Camboya	-	-	-	-	5	11	13	15	5	3	1	5	2	2	4	1	1	8
China	9	60	109	159	1 186	1 551	1 826	913	526	441	446	330	193	157	78	50	25	8 059
Chipre	2	8	11	13	16	33	34	16	10	13	8	3	5	1	-	-	-	173
Corea, Rep. (Sur)	93	280	281	177	353	841	1 187	1 159	941	627	378	269	250	169	84	39	23	7 151
Emiratos Árabes Unidos	-	2	3	1	8	16	14	11	2	5	2	1	-	-	-	-	-	65
Filipinas	3	26	37	62	354	695	791	630	404	342	260	183	115	107	63	24	12	4 108
Georgia	8	7	4	8	24	42	35	49	26	44	23	22	9	10	2	3	1	415
Hong Kong (China)	1	1	3	4	27	35	27	35	5	13	10	16	9	3	1	-	-	203
India	182	330	325	921	1 606	3 344	3 436	2 546	1 735	834	812	1 103	904	600	306	128	88	19 200
Indonesia	6	3	1	13	38	96	76	93	87	64	51	21	19	13	4	2	1	588
Irak	-	2	2	5	23	32	40	13	7	6	2	5	6	1	-	1	-	145
Irán	4	22	17	26	80	223	509	498	184	66	44	51	82	71	41	17	16	1 951
Israel	150	206	189	165	1 979	1 044	757	616	393	353	238	162	153	131	59	26	10	6 631
Japón	211	371	221	104	200	421	670	832	769	649	438	235	110	42	39	9	3	5 324
Jordania	1	3	6	12	38	89	53	35	27	17	14	12	17	5	4	1	-	334
Kazajistán	12	22	23	29	48	106	151	79	52	26	26	32	32	18	7	4	3	670
Kirguistán	8	11	5	3	12	29	35	14	7	2	5	9	7	2	6	-	-	155
Kuwait	-	2	4	7	38	45	28	6	8	9	4	4	2	-	-	-	-	161
Laos	-	-	-	-	2	2	5	2	5	2	4	2	-	-	-	-	-	23
Libano	1	2	10	11	48	116	129	78	32	25	23	29	22	22	9	1	-	558
Macao (China)	-	-	-	-	-	2	1	-	-	-	-	-	-	-	-	-	-	3
Malasia	-	2	3	8	30	62	85	82	65	46	38	14	15	7	1	1	-	459
Maldivas	-	-	-	-	-	-	-	-	1	-	-	-	-	-	-	-	-	1
Mianmar (Birmania)	-	-	-	-	5	13	8	11	2	2	1	2	1	2	-	1	-	48
Mongolia	2	7	1	6	12	28	42	18	13	11	11	11	4	1	4	1	-	175
Nepal	1	4	2	11	47	114	185	90	29	17	21	21	7	7	7	5	1	583
Omán	-	1	-	1	16	9	2	5	-	-	-	-	-	-	-	-	-	34
Pakistán	12	13	16	16	88	245	202	117	60	32	33	36	32	22	13	3	3	943
Palestina	1	1	-	4	10	16	15	9	8	5	1	1	2	-	1	-	-	81
Qatar	-	-	1	-	5	8	6	3	1	-	-	-	-	-	-	-	-	29
Singapur	-	2	8	5	29	96	99	56	52	57	36	24	17	12	3	1	1	498
Siria	-	1	8	5	29	48	64	30	15	15	7	7	8	3	2	2	-	247
Sri Lanka	1	-	2	2	3	12	24	23	13	8	4	1	10	8	5	-	-	117
Tailandia	-	3	4	13	41	158	208	173	130	83	39	27	15	15	7	5	-	921
Taiwán	1	1	6	11	63	144	227	167	73	36	16	13	11	14	3	4	3	793
Tayikistán	1	9	3	2	10	26	10	12	4	3	3	4	4	2	3	-	-	100
Turkmenistán	-	1	-	-	-	7	4	4	2	1	2	1	1	-	-	-	-	31
Turquía	40	55	43	52	262	569	632	336	234	168	81	75	56	34	11	5	2	2 655
Uzbekistán	38	45	36	39	65	115	96	88	53	49	28	41	18	10	1	-	-	750
Vietnam	7	22	47	79	215	462	338	169	91	116	141	123	146	60	32	6	4	2 058
Yemen	-	-	-	2	3	13	3	3	6	1	-	-	-	-	-	-	-	32
<b>Oceania</b>	<b>65</b>	<b>121</b>	<b>133</b>	<b>154</b>	<b>329</b>	<b>895</b>	<b>1 127</b>	<b>903</b>	<b>657</b>	<b>527</b>	<b>372</b>	<b>232</b>	<b>144</b>	<b>74</b>	<b>41</b>	<b>22</b>	<b>12</b>	<b>5 808</b>
Australia	50	93	106	133	244	695	924	764	541	425	274	167	107	57	28	18	10	4 636
Cook, Islas	-	-	-	-	-	-	-	-	-	-	-	-	-	-	-	-	-	1
Fiyi, Islas	-	1	1	-	6	21	13	11	9	6	5	5	4	2	4	1	2	91
Marshall, Islas	1	1	-	1	3	3	3	6	-	3	-	-	-	-	-	-	-	21
Micronesia, Rep.	-	2	-	2	5	7	12	7	7	3	-	2	-	-	-	-	-	47
Nueva Zelanda	14	24	25	16	69	164	172	108	95	87	85	58	31	13	9	3	-	973
Palau, Rep.	-	-	1	2	2	3	1	2	1	1	-	1	-	-	-	-	-	14
Pitcairn, Islas	-	-	-	-	-	-	-	-	-	-	-	-	-	-	-	-	-	1
Papúa Nueva Guinea	-	-	-	-	-	-	1	-	-	-	-	-	-	-	-	-	-	1
Samoa Occidental	-	-	-	-	-	-	-	1	1	-	1	-	-	1	-	-	-	4
Tonga	-	-	-	-	-	1	-	4	2	2	-	-	1	-	-	-	-	17
Vanuatu	-	-	-	-	1	-	-	1	-	-	-	-	-	-	-	-	-	2
<b>África</b>	<b>37</b>	<b>94</b>	<b>133</b>	<b>209</b>	<b>996</b>	<b>1 785</b>	<b>1 639</b>	<b>1 008</b>	<b>578</b>	<b>369</b>	<b>301</b>	<b>243</b>	<b>243</b>	<b>165</b>	<b>103</b>	<b>37</b>	<b>24</b>	<b>7 964</b>
Angola	1	1	1	-	-	5	5	2	2	1	1	-	-	-	-	-	-	19
Argelia	-	2	2	3	16	62	57	24	7	2	6	1	6	6	3	-	-	187
Benin	-	-	-	-	4	14	2	1	2	-	-	-	-	-	-	-	-	27
Botsuana	-	-	-	-	5	5	2	1	-	-	-	-	-	-	-	-	-	14
Burkina Faso	1	-	-	3	5	8	1	-	-	-	1	-	1	-	-	-	-	25
Burundi	-	-	-	-	2	8	3	1	4	-	-	-	-	-	-	-	-	18
Cabo Verde	-	3	5	8	31	18	20	15	9	9	3	4	1	2	2	-	-	130
Camerún	-	-	1	-	18	63	44	24	11	3	4	6	2	1	-	-	-	177
Centrosufricana, Rep.	-	-	-	-	-	1	-	-	-	-	-	-	-	-	-	-	-	1
Chad	-	-	-	1	-	-	-	-	-	-	-	-	-	-	-	-	-	2
Congo, Rep.	-	-	-	-	6	3	-	-	-	-	1	-	-	-	-	-	-	10
Congo, Rep. Dem	-	1	1	1	12	17	4	4	5	1	1	2	-	1	-	-	-	57
Costa de Marfil	-	1	-	5	33	19	17	3	5	2	1	1	2	1	-	-	-	90
Djibouti	-	-	-	-	1	-	2	-	-	-	-	-	-	-	-	-	-	3
Egipto	2	14	15	24	61	187	160	97	51	22	15	22	31	18	14	4	2	



**II.**  
**Documentación y**  
**condición de estancia**  
**en México**





**2.1 Personas extranjeras documentadas con la Tarjeta de Residente Temporal (TRT)<sup>1</sup>, según continente, país de nacionalidad, categoría de inmigración y sexo, enero-diciembre de 2021**

(Continúa)

Continente/ país de nacionalidad	Categoría de inmigración												Total
	Familia		Trabajo		Rentista		Estudiante		Otros		Subtotal		
	H	M	H	M	H	M	H	M	H	M	H	M	
<b>Total</b>	<b>6 783</b>	<b>8 282</b>	<b>13 301</b>	<b>5 731</b>	<b>2 038</b>	<b>1 640</b>	<b>2 303</b>	<b>2 304</b>	<b>2 054</b>	<b>2 399</b>	<b>26 479</b>	<b>20 356</b>	<b>46 835</b>
<b>América</b>	<b>5 181</b>	<b>6 220</b>	<b>7 138</b>	<b>3 848</b>	<b>1 842</b>	<b>1 527</b>	<b>1 991</b>	<b>1 991</b>	<b>1 407</b>	<b>1 623</b>	<b>17 559</b>	<b>15 209</b>	<b>32 768</b>
<b>América del Norte</b>	<b>1 103</b>	<b>825</b>	<b>2 385</b>	<b>806</b>	<b>1 803</b>	<b>1 502</b>	<b>236</b>	<b>319</b>	<b>946</b>	<b>856</b>	<b>6 473</b>	<b>4 308</b>	<b>10 781</b>
Canadá	199	141	161	142	368	368	16	10	158	132	902	793	1 695
Estados Unidos <sup>2</sup>	904	684	2 224	664	1 435	1 134	220	309	788	724	5 571	3 515	9 086
<b>América Central</b>	<b>538</b>	<b>627</b>	<b>473</b>	<b>289</b>	<b>6</b>	<b>2</b>	<b>549</b>	<b>541</b>	<b>79</b>	<b>139</b>	<b>1 645</b>	<b>1 598</b>	<b>3 243</b>
Belice	6	10	7	4	-	1	38	50	2	-	53	65	118
Costa Rica	80	99	95	73	1	-	38	43	8	30	222	245	467
El Salvador	115	115	99	54	4	1	112	109	19	36	349	315	664
Guatemala	131	134	123	61	-	-	128	103	20	23	402	321	723
Honduras	151	166	77	45	-	-	156	164	19	26	403	401	804
Nicaragua	30	66	52	32	-	-	47	55	9	20	138	173	311
Panamá	25	37	20	20	1	-	30	17	2	4	78	78	156
<b>Islas del Caribe</b>	<b>767</b>	<b>609</b>	<b>467</b>	<b>240</b>	<b>5</b>	<b>6</b>	<b>280</b>	<b>263</b>	<b>117</b>	<b>225</b>	<b>1 636</b>	<b>1 343</b>	<b>2 979</b>
Antigua y Barbuda	-	-	-	-	-	-	-	1	-	-	-	1	1
Aruba (P. Bajos)	-	-	-	-	-	-	-	1	-	-	-	1	1
Bahamas (Commonwealth)	-	-	-	-	-	1	1	-	-	-	1	1	2
Barbados	-	-	-	-	-	-	-	1	-	-	-	1	1
Cuba	619	482	259	164	1	3	203	194	50	51	1 132	894	2 026
Curazao, isla	-	-	-	-	-	-	-	1	-	-	-	1	1
Dominica (Commonwealth)	-	-	-	1	-	-	-	-	-	-	-	1	1
Dominicana, Rep.	37	41	66	36	3	-	45	38	41	22	192	137	329
Haití	99	81	123	32	1	-	28	24	25	150	276	287	563
Jamaica	8	1	4	3	-	-	3	3	-	-	15	7	22
Montserrat (R. Unido)	-	-	-	-	-	-	-	-	1	-	1	-	1
San Vicente y Las Granadinas	-	-	-	1	-	-	-	-	-	-	-	1	1
Santa Lucía	-	-	1	1	-	-	-	-	-	-	1	1	2
Trinidad y Tobago	4	4	14	2	-	1	-	-	-	1	18	8	26
Virgenes de EUA, Islas	-	-	-	-	-	1	-	-	-	1	-	2	2
<b>América del Sur</b>	<b>2 773</b>	<b>4 159</b>	<b>3 813</b>	<b>2 513</b>	<b>28</b>	<b>17</b>	<b>926</b>	<b>868</b>	<b>265</b>	<b>403</b>	<b>7 805</b>	<b>7 960</b>	<b>15 765</b>
Argentina	410	553	872	659	5	-	25	14	58	65	1 370	1 291	2 661
Bolivia	22	31	93	17	1	-	63	66	-	6	179	120	299
Brasil	251	543	510	207	2	1	37	36	29	77	829	864	1 693
Chile	158	164	180	80	1	4	21	21	17	13	377	282	659
Colombia	1 160	1 644	1 083	892	8	4	450	428	75	123	2 776	3 091	5 867
Ecuador	117	111	137	83	1	-	237	218	20	29	512	441	953
Guyana	-	-	-	1	-	-	-	1	-	-	-	2	2
Paraguay	10	29	15	18	-	1	2	4	-	7	27	59	86
Perú	205	242	277	139	3	1	50	37	18	23	553	442	995
Surinam	-	-	-	-	-	-	-	1	-	-	-	1	1
Uruguay	25	33	69	27	-	-	4	5	4	4	102	69	171
Venezuela	415	809	577	390	7	6	37	37	44	56	1 080	1 298	2 378
<b>Europa</b>	<b>1 022</b>	<b>1 113</b>	<b>2 002</b>	<b>973</b>	<b>157</b>	<b>92</b>	<b>213</b>	<b>258</b>	<b>431</b>	<b>401</b>	<b>3 825</b>	<b>2 837</b>	<b>6 662</b>
Albania	3	-	3	-	-	-	-	-	2	3	8	3	11
Alemania	124	123	263	104	51	26	39	51	75	101	552	405	957
Andorra	-	-	1	-	-	-	-	-	-	-	1	-	1
Austria	14	9	42	5	4	3	6	5	10	9	76	31	107
Bélgica	14	17	24	9	2	3	4	6	8	4	52	39	91
Bielorrusia	2	9	4	-	-	-	-	-	-	3	6	12	18
Bosnia-Herzegovina	2	-	1	-	-	-	-	-	1	-	4	-	4
Bulgaria	2	3	5	1	-	-	1	-	-	1	8	5	13
Checa, Rep.	4	9	8	11	1	-	-	2	2	3	15	25	40
Croacia	3	1	8	-	1	1	-	-	1	-	13	2	15
Dinamarca	6	5	7	3	3	1	2	2	5	2	23	13	36
Eslovaquia	1	7	7	6	-	-	-	-	-	2	8	15	23
Eslovenia	6	2	5	-	-	1	-	-	-	-	11	3	14
España	279	312	569	248	18	5	42	51	80	49	988	665	1 653
Estonia	1	-	1	-	-	-	-	-	-	-	2	-	2
Finlandia	6	12	2	3	-	-	3	-	1	3	12	18	30
Francia	174	149	324	214	14	6	52	60	111	97	675	526	1 201
Gibraltar	-	-	-	-	1	-	-	-	-	-	1	-	1
Grecia	3	1	4	3	1	-	-	1	-	-	8	5	13
Hungría	11	11	8	6	1	-	2	3	-	4	22	24	46
Irlanda	3	-	15	3	2	-	-	1	4	1	24	5	29
Italia	120	99	274	120	7	6	21	45	23	23	445	293	738
Letonia	-	1	1	2	-	-	-	-	-	1	1	4	5
Lituania	2	4	4	3	-	-	-	-	1	2	7	9	16
Luxemburgo	1	-	1	1	-	-	1	-	-	1	3	2	5
Macedonia	1	-	-	1	-	-	-	-	2	1	3	2	5
Malta	-	1	1	1	-	-	-	-	-	-	1	2	3
Moldavia	1	-	-	2	-	-	-	-	-	1	2	3	5
Montenegro	1	-	-	-	-	-	-	-	-	-	1	-	1
Noruega	4	3	3	-	2	-	1	2	1	2	11	7	18
Países Bajos (Holanda)	25	17	26	14	9	6	4	2	11	7	75	46	121
Polonia	14	18	43	20	5	1	4	8	8	5	74	52	126
Portugal	16	23	41	13	-	1	4	-	6	3	67	40	107
Reino Unido	82	57	201	62	27	19	8	4	43	15	361	157	518
Rumania	13	7	11	17	-	-	2	1	2	4	28	29	57
Rusia	29	134	32	58	-	1	7	6	11	20	79	219	298
Serbia	6	5	15	1	1	1	-	1	1	1	23	9	32
Suecia	9	4	9	6	1	1	1	1	2	4	22	16	38
Suiza	24	22	22	19	6	9	5	5	13	15	70	70	140
Ucrania	16	48	17	17	-	1	4	1	6	14	43	81	124

(-) Significa cero.  
Ver notas al final del cuadro.



2.1 Personas extranjeras documentadas con la Tarjeta de Residente Temporal (TRT)<sup>1</sup>, según continente, país de nacionalidad, categoría de inmigración y sexo, enero-diciembre de 2021

(Concluye)

Continente/ país de nacionalidad/ sexo	Categoría de inmigración														Total
	Familia		Trabajo		Rentista		Estudiante		Otros		Subtotal				
	H	M	H	M	H	M	H	M	H	M	H	M			
<b>Asia</b>	<b>498</b>	<b>893</b>	<b>4 047</b>	<b>848</b>	<b>18</b>	<b>7</b>	<b>75</b>	<b>53</b>	<b>138</b>	<b>321</b>	<b>4 776</b>	<b>2 122</b>	<b>6 898</b>		
Arabia Saudita	3	-	-	-	-	-	-	-	-	-	3	-	3		
Armenia	-	-	1	-	-	-	-	-	-	-	1	-	1		
Azerbaiyán	-	-	2	-	-	-	-	-	-	1	2	1	3		
Bangladesh	1	-	3	1	-	-	1	1	2	-	7	2	9		
Camboya	-	-	-	-	-	-	-	-	-	1	-	1	1		
China	78	89	1 420	335	8	3	4	7	41	77	1 551	511	2 062		
Chipre	-	-	1	1	-	-	-	-	-	-	1	-	2		
Corea, Rep. (Sur)	126	323	667	115	1	-	16	12	10	14	820	464	1 284		
Filipinas	6	15	62	26	-	-	1	1	1	13	70	55	125		
Hong Kong (China)	-	-	-	-	-	-	-	-	-	-	-	1	1		
India	64	76	750	167	5	1	13	7	25	140	857	391	1 248		
Indonesia	1	7	30	17	-	-	3	2	-	4	34	30	64		
Irak	2	1	1	-	-	-	6	1	1	1	10	3	13		
Irán	9	3	10	4	-	-	8	2	3	5	30	14	44		
Israel	18	16	47	19	2	1	-	-	3	6	70	42	112		
Japón	115	309	860	81	-	-	12	11	12	16	999	417	1 416		
Jordania	3	4	4	1	-	-	-	1	6	2	13	8	21		
Kazajistán	4	5	-	1	-	1	-	-	-	3	4	10	14		
Kirguistán	1	-	1	-	-	-	-	-	-	-	2	-	2		
Kuwait	-	-	1	-	-	-	-	-	-	-	1	-	1		
Libano	5	3	17	3	1	-	1	-	4	6	28	12	40		
Malasia	12	5	26	20	-	-	-	-	2	5	40	30	70		
Mianmar (Birmania)	-	-	-	-	-	-	-	-	1	1	1	1	2		
Mongolia	-	1	1	-	-	-	-	-	1	-	2	1	3		
Nepal	-	1	-	-	-	-	-	-	-	-	-	1	1		
Pakistán	8	1	13	2	-	-	5	2	11	8	37	13	50		
Palestina	-	-	-	-	-	-	-	1	-	-	-	1	1		
Singapur	2	2	2	-	1	1	-	-	-	2	5	5	10		
Siria	2	2	2	-	-	-	1	-	3	1	8	3	11		
Sri Lanka	-	-	1	-	-	-	-	-	-	-	1	-	1		
Tailandia	2	9	7	8	-	-	2	2	1	5	12	24	36		
Taiwán	4	8	30	37	-	-	1	2	2	2	37	49	86		
Tayikistán	-	-	1	-	-	-	-	-	-	-	1	-	1		
Timor Oriental	-	-	-	1	-	-	-	-	-	-	-	1	1		
Turkmenistán	-	-	1	-	-	-	-	-	-	-	1	-	1		
Turquía	30	9	83	7	-	-	-	-	8	4	121	20	141		
Uzbekistán	2	2	1	-	-	-	-	-	-	1	3	3	6		
Vietnam	-	2	2	2	-	-	-	-	1	2	3	6	9		
Yemen	-	-	-	-	-	-	1	1	-	-	1	1	2		
<b>Oceanía</b>	<b>32</b>	<b>25</b>	<b>19</b>	<b>18</b>	<b>17</b>	<b>11</b>	<b>-</b>	<b>-</b>	<b>13</b>	<b>13</b>	<b>81</b>	<b>67</b>	<b>148</b>		
Australia	24	19	14	12	10	6	-	-	9	11	57	48	105		
Fiyi, Islas	-	-	-	-	1	-	-	-	-	-	1	-	1		
Guam, Islas	-	-	-	-	1	1	-	-	-	-	1	1	2		
Nueva Zelanda	8	6	5	6	5	4	-	-	4	2	22	18	40		
<b>África</b>	<b>50</b>	<b>31</b>	<b>95</b>	<b>44</b>	<b>4</b>	<b>3</b>	<b>24</b>	<b>2</b>	<b>65</b>	<b>41</b>	<b>238</b>	<b>121</b>	<b>359</b>		
Angola	-	-	1	2	-	-	1	-	-	-	2	2	4		
Argelia	7	3	3	-	-	-	-	-	4	1	14	4	18		
Burkina Faso	-	-	-	-	-	-	-	-	-	1	-	1	1		
Cabo Verde	-	-	-	1	-	-	-	-	-	1	-	2	2		
Camerún	1	-	3	1	-	-	-	-	-	1	4	2	6		
Congo, Rep.	2	-	3	-	-	-	-	-	-	1	5	1	6		
Congo, Rep. Dem.	-	-	1	1	-	-	1	-	2	1	4	2	6		
Costa de Marfil	-	-	1	2	-	-	-	-	-	-	1	2	3		
Egipto	5	2	10	1	-	-	2	-	8	3	25	6	31		
Etiopía	-	1	-	-	-	-	1	-	-	1	1	2	3		
Ghana	-	-	5	2	-	-	-	-	5	2	10	4	14		
Guinea	1	-	-	-	-	-	-	-	2	2	3	2	5		
Guinea Bissau	-	-	1	-	-	-	-	-	-	-	1	-	1		
Guinea Ecuatorial	-	-	-	-	-	-	-	-	-	1	-	1	1		
Kenia	2	-	8	10	-	1	2	-	-	-	12	12	24		
Lesoto	-	-	1	-	-	-	-	-	-	-	1	-	1		
Libia	1	-	-	-	-	-	-	-	1	-	2	-	2		
Madagascar	-	-	1	-	-	-	-	-	-	-	1	-	1		
Mali	-	-	-	2	-	-	1	-	-	-	1	2	3		
Marruecos	7	2	3	4	1	-	1	-	31	3	43	9	52		
Mauricio	1	-	-	1	-	-	-	-	-	-	1	1	2		
Mozambique	-	-	-	-	-	-	2	-	-	-	2	-	2		
Niger	1	-	1	-	-	-	-	-	-	-	2	-	2		
Nigeria	8	5	12	5	-	-	9	2	4	10	33	22	55		
Reunión, Islas	-	1	-	-	-	-	-	-	-	-	-	1	1		
Ruanda	-	-	-	1	-	-	1	-	-	-	1	1	2		
Senegal	-	-	2	-	-	-	-	-	-	-	2	-	2		
Seychelles, Islas	-	-	1	-	-	-	-	-	-	-	1	-	1		
Sierra Leona	-	1	-	-	-	-	-	-	1	-	1	1	2		
Sudáfrica	9	13	29	9	3	2	1	-	3	9	45	33	78		
Tanzania	-	-	1	1	-	-	-	-	-	-	1	1	2		
Terr. Británico del Océano Índico	1	-	-	-	-	-	-	-	-	-	1	-	1		
Togo	1	-	1	-	-	-	1	-	1	1	4	1	5		
Túnez	2	3	3	-	-	-	-	-	3	-	8	3	11		
Uganda	-	-	3	-	-	-	-	-	-	1	3	1	4		
Zambia	1	-	-	1	-	-	-	-	-	-	1	1	2		
Zimbabue	-	-	1	-	-	-	1	-	-	1	2	1	3		
<b>Apátridas</b>	<b>-</b>	<b>-</b>	<b>-</b>	<b>-</b>	<b>-</b>	<b>-</b>	<b>-</b>	<b>-</b>	<b>-</b>	<b>-</b>	<b>-</b>	<b>-</b>	<b>-</b>		

H: Hombre M: Mujer

(-) Significa cero.

<sup>1</sup> La información corresponde a trámites migratorios con resolución positiva y forma migratoria expedida y entregada a la persona extranjera.

<sup>2</sup> Incluye a las y los nacidos en Puerto Rico.

**Nota:** La información estandariza las estadísticas migratorias mexicanas que derivan de la normatividad vigente, con los conceptos más utilizados a nivel internacional para clasificar de manera general las razones de aceptación de las personas migrantes en el país de destino. La reagrupación de las cifras corresponde a: **a) Familia**, incluye a dependientes económicos; **b) Trabajo**, incluye a extranjeros(as) cuyo motivo de estancia es trabajo u oferta de empleo; **c) Rentista**, incluye a los propietarios(as) de bienes e inmuebles, inversionista, jubilado o pensionista; **d) Estudiante**, y **e) Otros**, incluye a personas migrantes con motivo de estancia de proyectos de investigación científica, interés público y otros.

Incluye a extranjeros(as) documentados con la Tarjeta de Residente Temporal, en términos del artículo 52, Fracción VII y VIII de la Ley de Migración; artículo 138 de su Reglamento y de los

**2.2 Hombres extranjeros documentados con la Tarjeta de Residente Temporal (TRT)<sup>1</sup>, según continente, país de nacionalidad y grupos de edad, enero-diciembre de 2021**

(Continúa)

Continente/ país de nacionalidad	Grupos de edad																Total
	0-4	5-9	10-14	15-19	20-24	25-29	30-34	35-39	40-44	45-49	50-54	55-59	60-64	65-69	70-74	75 y más	
<b>Total</b>	<b>567</b>	<b>748</b>	<b>656</b>	<b>1 537</b>	<b>2 509</b>	<b>3 930</b>	<b>4 120</b>	<b>3 269</b>	<b>2 445</b>	<b>1 883</b>	<b>1 522</b>	<b>1 219</b>	<b>927</b>	<b>590</b>	<b>341</b>	<b>216</b>	<b>26 479</b>
<b>América</b>	<b>359</b>	<b>514</b>	<b>476</b>	<b>1 413</b>	<b>1 965</b>	<b>2 349</b>	<b>2 425</b>	<b>1 897</b>	<b>1 396</b>	<b>1 150</b>	<b>975</b>	<b>872</b>	<b>744</b>	<b>517</b>	<b>310</b>	<b>197</b>	<b>17 559</b>
<b>América del Norte</b>	<b>97</b>	<b>111</b>	<b>102</b>	<b>881</b>	<b>688</b>	<b>282</b>	<b>341</b>	<b>406</b>	<b>430</b>	<b>480</b>	<b>537</b>	<b>611</b>	<b>607</b>	<b>446</b>	<b>286</b>	<b>168</b>	<b>6 473</b>
Canadá	15	17	20	23	13	27	58	73	65	88	103	125	112	71	57	35	902
Estados Unidos <sup>2</sup>	82	94	82	858	675	255	283	333	365	392	434	486	495	375	229	133	5 571
<b>América Central</b>	<b>27</b>	<b>33</b>	<b>32</b>	<b>170</b>	<b>344</b>	<b>272</b>	<b>279</b>	<b>180</b>	<b>107</b>	<b>83</b>	<b>57</b>	<b>30</b>	<b>18</b>	<b>11</b>	<b>1</b>	<b>1</b>	<b>1 645</b>
Belice	-	-	-	5	24	14	4	1	1	-	1	-	1	1	1	-	53
Costa Rica	8	5	7	12	30	41	40	28	17	17	8	7	2	-	-	-	222
El Salvador	3	3	4	45	78	59	45	35	24	21	16	12	3	-	-	1	349
Guatemala	6	16	7	33	84	66	76	44	24	22	13	5	4	2	-	-	402
Honduras	5	4	10	57	72	70	73	49	28	13	11	4	3	4	-	-	403
Nicaragua	-	-	1	11	27	15	33	17	12	9	5	1	3	4	-	-	138
Panamá	5	5	3	7	29	7	8	6	1	1	3	1	2	-	-	-	78
<b>Islas del Caribe</b>	<b>6</b>	<b>62</b>	<b>47</b>	<b>64</b>	<b>112</b>	<b>362</b>	<b>375</b>	<b>264</b>	<b>127</b>	<b>88</b>	<b>62</b>	<b>45</b>	<b>9</b>	<b>5</b>	<b>5</b>	<b>3</b>	<b>1 636</b>
Bahamas (Commonwealth)	-	-	-	1	-	-	-	-	-	-	-	-	-	-	-	-	1
Cuba	3	22	12	17	71	271	284	190	86	71	52	34	8	3	5	3	1 132
Dominicana, Rep.	1	6	2	16	25	33	45	26	17	7	6	8	-	-	-	-	192
Haití	1	34	33	29	13	54	40	40	20	7	1	1	1	2	-	-	276
Jamaica	-	-	-	1	3	2	4	3	1	-	-	1	-	-	-	-	15
Montserrat (R. Unido)	-	-	-	-	-	-	-	-	-	1	-	-	-	-	-	-	1
Santa Lucía	-	-	-	-	-	-	-	-	-	-	-	1	-	-	-	-	1
Trinidad y Tobago	1	-	-	-	2	2	5	3	2	2	3	-	-	-	-	-	18
<b>América del Sur</b>	<b>229</b>	<b>308</b>	<b>295</b>	<b>298</b>	<b>821</b>	<b>1 433</b>	<b>1 430</b>	<b>1 047</b>	<b>732</b>	<b>499</b>	<b>319</b>	<b>186</b>	<b>110</b>	<b>55</b>	<b>18</b>	<b>25</b>	<b>7 805</b>
Argentina	52	58	40	23	83	250	292	205	140	104	67	27	16	8	1	4	1 370
Bolivia	-	4	2	9	34	21	40	24	11	14	10	8	1	1	-	-	179
Brasil	40	56	47	19	58	93	138	124	104	72	49	17	8	3	-	1	829
Chile	19	18	15	10	26	49	64	60	43	33	14	10	8	7	-	1	377
Colombia	53	92	107	96	360	614	523	386	246	130	78	53	27	7	1	3	2 776
Ecuador	20	7	8	71	116	127	81	35	14	18	6	2	4	2	1	-	512
Paraguay	2	-	1	3	4	5	5	6	-	-	-	-	-	-	-	-	27
Perú	18	19	23	26	40	87	101	67	68	50	22	19	7	3	2	1	553
Uruguay	4	1	1	3	15	19	15	16	9	4	10	2	2	1	-	-	102
Venezuela	21	53	51	38	85	168	171	124	97	74	63	48	37	23	13	14	1 080
<b>Europa</b>	<b>86</b>	<b>108</b>	<b>98</b>	<b>81</b>	<b>324</b>	<b>630</b>	<b>634</b>	<b>481</b>	<b>423</b>	<b>323</b>	<b>250</b>	<b>180</b>	<b>111</b>	<b>56</b>	<b>24</b>	<b>16</b>	<b>3 825</b>
Albania	-	-	1	-	-	3	3	1	-	-	-	-	-	-	-	-	8
Alemania	20	16	14	17	53	81	91	57	48	37	51	37	15	13	1	1	552
Andorra	-	-	-	-	-	1	-	-	-	-	-	-	-	-	-	-	1
Austria	3	1	-	3	9	7	9	12	4	10	7	6	3	2	-	-	76
Bélgica	4	-	3	2	4	8	8	6	4	6	3	1	1	-	1	1	52
Bielorrusia	-	-	1	-	-	1	2	1	-	-	-	1	-	-	-	-	6
Bosnia-Herzegovina	-	-	-	-	-	1	2	-	-	1	-	-	-	-	-	-	4
Bulgaria	-	-	-	-	-	2	2	3	1	-	-	-	-	-	-	-	8
Checa, Rep.	1	-	-	-	-	1	1	5	4	1	2	-	-	-	-	-	15
Croacia	-	-	-	-	4	3	2	2	1	1	1	-	-	-	-	-	13
Dinamarca	-	-	1	1	1	5	-	3	2	2	2	2	-	2	1	1	23
Eslovaquia	-	-	-	-	-	5	2	-	1	-	-	-	-	-	-	-	8
Eslovenia	-	1	1	-	-	3	1	-	3	1	-	-	-	-	1	-	11
España	21	35	27	24	47	152	162	128	144	95	63	44	27	10	3	6	988
Estonia	-	-	-	-	-	-	1	-	1	-	-	-	-	-	-	-	2
Finlandia	-	1	2	1	1	1	2	-	2	1	1	-	-	-	-	-	12
Francia	10	19	15	13	123	175	120	63	37	36	27	11	13	8	5	-	675
Gibraltar	-	-	-	-	-	-	-	-	-	-	-	-	-	-	-	-	1
Grecia	-	-	-	-	-	-	2	1	1	1	-	1	1	-	-	-	8
Hungria	3	2	-	1	2	-	3	5	2	1	-	-	2	1	-	-	22
Irlanda	-	-	1	1	-	6	7	1	2	1	3	1	-	-	1	-	24
Italia	11	8	10	8	26	55	81	64	53	45	36	24	11	10	2	1	445
Letonia	-	-	-	-	-	-	-	-	-	-	1	-	-	-	-	-	1
Lituania	-	-	-	-	-	3	2	-	1	1	-	-	-	-	-	-	7
Luxemburgo	-	-	-	-	1	2	-	-	-	-	-	-	-	-	-	-	3
Macedonia	-	-	-	-	-	1	1	1	-	-	-	-	-	-	-	-	3
Malta	-	-	-	-	-	-	-	-	-	-	1	-	-	-	-	-	1
Moldavia	-	-	-	-	-	1	1	-	-	-	-	-	-	-	-	-	2
Montenegro	-	-	-	-	-	-	1	-	-	-	-	-	-	-	-	-	1
Noruega	-	-	-	1	1	-	-	3	1	1	1	2	-	-	1	-	11
Países Bajos (Holanda)	-	5	3	1	5	16	11	4	8	6	4	4	3	1	4	-	75
Polonia	3	1	1	2	4	4	10	21	8	9	1	4	6	-	-	-	74
Portugal	3	2	1	1	4	11	8	9	11	7	4	3	3	-	-	-	67
Reino Unido	5	5	2	-	23	39	47	47	54	45	31	32	18	7	2	4	361
Rumania	-	-	-	-	3	3	9	7	3	2	1	-	-	-	-	-	28
Rusia	1	6	4	4	6	16	15	12	8	3	1	3	-	-	-	-	79
Serbia	-	-	-	-	-	5	4	3	5	1	1	-	3	-	1	-	23
Suecia	-	-	-	1	-	5	7	4	1	-	2	-	1	1	-	-	22
Suiza	1	2	8	-	6	8	11	10	4	5	6	3	4	1	-	1	70
Ucrania	-	4	3	-	5	7	5	9	6	3	-	1	-	-	-	-	43

(-) Significa cero.  
Ver notas al final del cuadro.

**2.2 Hombres extranjeros documentados con la Tarjeta de Residente Temporal (TRT)<sup>1</sup>, según continente, país de nacionalidad y grupos de edad, enero-diciembre de 2021**

(Concluye)

Continente/ país de nacionalidad/ sexo	Grupos de edad																Total
	0-4	5-9	10-14	15-19	20-24	25-29	30-34	35-39	40-44	45-49	50-54	55-59	60-64	65-69	70-74	75-79	
<b>Asia</b>	<b>118</b>	<b>121</b>	<b>78</b>	<b>40</b>	<b>196</b>	<b>884</b>	<b>986</b>	<b>844</b>	<b>585</b>	<b>393</b>	<b>288</b>	<b>154</b>	<b>69</b>	<b>14</b>	<b>5</b>	<b>1</b>	<b>4 776</b>
Arabia Saudita	-	-	-	-	-	2	-	1	-	-	-	-	-	-	-	-	3
Armenia	-	-	-	-	-	-	-	-	-	1	-	-	-	-	-	-	1
Azerbaiyán	-	-	-	-	-	-	-	1	1	-	-	-	-	-	-	-	2
Bangladesh	-	-	-	-	-	3	-	-	1	1	1	-	-	1	-	-	7
China	10	9	3	5	81	292	403	386	192	89	49	25	4	2	1	-	1 551
Chipre	-	-	-	-	-	-	-	-	1	-	-	-	-	-	-	-	1
Corea, Rep. (Sur)	26	40	34	14	18	90	73	85	143	110	93	45	39	8	1	1	820
Filipinas	-	1	-	2	1	13	14	16	11	9	2	-	1	-	-	-	70
India	30	13	7	1	45	287	253	135	52	24	8	1	-	-	-	1	857
Indonesia	1	-	-	-	5	7	13	2	2	2	1	1	-	-	-	-	34
Irak	-	1	-	-	-	2	3	1	3	-	-	-	-	-	-	-	10
Irán	1	-	-	1	2	7	7	7	2	3	-	-	-	-	-	-	30
Israel	3	2	-	2	4	18	16	6	6	4	4	2	2	-	1	-	70
Japón	36	42	25	7	21	93	136	158	137	130	115	74	21	3	1	-	999
Jordania	1	-	-	-	-	4	1	6	1	-	-	-	-	-	-	-	13
Kazajistán	-	1	2	-	-	-	-	-	-	1	-	-	-	-	-	-	4
Kirguistán	-	-	-	-	-	1	-	-	-	-	-	-	1	-	-	-	2
Kuwait	-	-	-	-	-	-	-	1	-	-	-	-	-	-	-	-	1
Líbano	-	-	-	2	3	9	5	3	2	-	2	2	-	-	-	-	28
Malasia	3	7	2	-	5	2	12	6	2	-	-	1	-	-	-	-	40
Mianmar (Birmania)	-	-	-	-	-	-	1	-	-	-	-	-	-	-	-	-	1
Mongolia	-	-	-	-	-	1	1	-	-	-	-	-	-	-	-	-	2
Pakistán	2	1	1	1	3	10	9	5	2	-	3	-	-	-	-	-	37
Singapur	1	-	-	-	-	-	1	-	2	1	-	-	-	-	-	-	5
Siria	-	-	-	-	2	1	4	1	-	-	-	-	-	-	-	-	8
Sri Lanka	-	-	-	-	-	-	1	-	-	-	-	-	-	-	-	-	1
Tailandia	1	-	1	2	2	1	-	1	1	1	2	-	-	-	-	-	12
Taiwán	2	-	-	-	1	12	10	1	3	3	3	2	-	-	-	-	37
Tayikistán	-	-	-	-	-	1	-	-	-	-	-	-	-	-	-	-	1
Turkmenistán	-	-	-	-	-	1	-	-	-	-	-	-	-	-	-	-	1
Turquía	1	4	2	2	3	23	23	21	21	14	5	1	1	-	-	-	121
Uzbekistán	-	-	1	1	-	-	-	1	-	-	-	-	-	-	-	-	3
Vietnam	-	-	-	-	-	3	-	-	-	-	-	-	-	-	-	-	3
Yemen	-	-	-	-	-	1	-	-	-	-	-	-	-	-	-	-	1
<b>Oceanía</b>	<b>-</b>	<b>3</b>	<b>1</b>	<b>-</b>	<b>2</b>	<b>8</b>	<b>12</b>	<b>16</b>	<b>16</b>	<b>8</b>	<b>5</b>	<b>5</b>	<b>1</b>	<b>3</b>	<b>1</b>	<b>-</b>	<b>81</b>
Australia	-	2	1	-	1	5	11	11	9	5	4	4	1	2	1	-	57
Fiji, Islas	-	-	-	-	-	-	-	-	-	1	-	-	-	-	-	-	1
Guam, Islas	-	-	-	-	-	-	-	-	1	-	-	-	-	-	-	-	1
Nueva Zelanda	-	1	-	-	1	3	1	5	6	2	1	1	-	1	-	-	22
<b>África</b>	<b>4</b>	<b>2</b>	<b>3</b>	<b>3</b>	<b>22</b>	<b>59</b>	<b>63</b>	<b>31</b>	<b>25</b>	<b>9</b>	<b>4</b>	<b>8</b>	<b>2</b>	<b>-</b>	<b>1</b>	<b>2</b>	<b>238</b>
Angola	-	-	-	1	-	-	-	-	-	-	1	-	-	-	-	-	2
Argelia	-	-	-	-	1	2	5	3	2	-	-	1	-	-	-	-	14
Camerún	-	-	-	-	1	1	1	-	1	-	-	-	-	-	-	-	4
Congo, Rep.	-	-	-	-	1	-	1	1	1	1	-	-	-	-	-	-	5
Congo, Rep. Dem.	-	-	-	-	1	-	1	1	-	-	1	-	-	-	-	-	4
Costa de Marfil	-	-	-	-	-	-	-	1	-	-	-	-	-	-	-	-	1
Egipto	1	-	-	-	2	9	7	4	2	-	-	-	-	-	-	-	25
Etiopía	-	-	-	-	-	-	1	-	-	-	-	-	-	-	-	-	1
Ghana	-	-	-	-	-	-	4	3	2	-	1	-	-	-	-	-	10
Guinea	-	-	-	-	1	-	1	1	-	-	-	-	-	-	-	-	3
Guinea Bissau	-	-	-	1	-	-	-	-	-	-	-	-	-	-	-	-	1
Kenia	-	1	-	-	-	5	4	1	-	1	-	-	-	-	-	-	12
Lesoto	-	-	-	-	-	-	1	-	-	-	-	-	-	-	-	-	1
Libia	-	-	-	-	-	1	-	-	1	-	-	-	-	-	-	-	2
Madagascar	-	-	-	-	-	1	-	-	-	-	-	-	-	-	-	-	1
Mali	-	-	-	-	-	-	1	-	-	-	-	-	-	-	-	-	1
Marruecos	-	-	-	-	6	21	9	4	2	1	-	-	-	-	-	-	43
Mauricio	-	-	-	-	-	-	1	-	-	-	-	-	-	-	-	-	1
Mozambique	-	-	-	-	-	-	1	-	1	-	-	-	-	-	-	-	2
Níger	-	-	-	-	1	-	1	-	-	-	-	-	-	-	-	-	2
Nigeria	2	-	2	-	1	6	9	5	6	2	-	-	-	-	-	-	33
Ruanda	-	-	-	-	-	-	1	-	-	-	-	-	-	-	-	-	1
Senegal	-	-	-	-	2	-	-	-	-	-	-	-	-	-	-	-	2
Seychelles, Islas	-	-	-	-	-	-	1	-	-	-	-	-	-	-	-	-	1
Sierra Leona	-	-	-	-	-	-	-	-	1	-	-	-	-	-	-	-	1
Sudáfrica	-	1	1	1	4	6	7	5	5	3	1	7	2	-	1	1	45
Tanzania	-	-	-	-	-	-	1	-	-	-	-	-	-	-	-	-	1
Terr. Británico del Océano Índic	-	-	-	-	-	-	-	-	-	-	-	-	-	-	-	-	1
Togo	-	-	-	-	-	2	-	-	1	1	-	-	-	-	-	-	4
Túnez	1	-	-	-	-	4	3	-	-	-	-	-	-	-	-	-	8
Uganda	-	-	-	-	1	-	1	1	-	-	-	-	-	-	-	-	3
Zambia	-	-	-	-	-	-	-	1	-	-	-	-	-	-	-	-	1
Zimbabue	-	-	-	-	-	1	1	-	-	-	-	-	-	-	-	-	2
<b>Apátridas</b>	<b>-</b>	<b>-</b>	<b>-</b>	<b>-</b>	<b>-</b>	<b>-</b>	<b>-</b>	<b>-</b>	<b>-</b>	<b>-</b>	<b>-</b>	<b>-</b>	<b>-</b>	<b>-</b>	<b>-</b>	<b>-</b>	<b>-</b>

(-) Significa cero.

<sup>1</sup> La información corresponde a trámites migratorios con resolución positiva y forma migratoria expedida y entregada a la persona extranjera.

<sup>2</sup> Incluye a las y los nacidos en Puerto Rico.

**Nota:** Incluye a extranjeros documentados con la Tarjeta de Residente Temporal, en términos del artículo 52, Fracción VII y VIII de la Ley de Migración; artículo 138 de su Reglamento y de los *Lineamientos para trámites y procedimientos migratorios*.



**2.3 Mujeres extranjeras documentadas con la Tarjeta de Residente Temporal (TRT)<sup>1</sup>, según continente, país de nacionalidad y grupos de edad, enero-diciembre de 2021**

(Continúa)

Continente/ país de nacionalidad	Grupos de edad															Total	
	0-4	5-9	10-14	15-19	20-24	25-29	30-34	35-39	40-44	45-49	50-54	55-59	60-64	65-69	70-74		75 y más
<b>Total</b>	<b>586</b>	<b>706</b>	<b>612</b>	<b>889</b>	<b>2 239</b>	<b>3 967</b>	<b>3 204</b>	<b>2 197</b>	<b>1 533</b>	<b>1 161</b>	<b>995</b>	<b>803</b>	<b>624</b>	<b>447</b>	<b>234</b>	<b>159</b>	<b>20 356</b>
<b>América</b>	<b>369</b>	<b>464</b>	<b>447</b>	<b>728</b>	<b>1 592</b>	<b>2 793</b>	<b>2 348</b>	<b>1 589</b>	<b>1 119</b>	<b>898</b>	<b>822</b>	<b>691</b>	<b>561</b>	<b>418</b>	<b>224</b>	<b>146</b>	<b>15 209</b>
<b>América del Norte</b>	<b>86</b>	<b>97</b>	<b>100</b>	<b>188</b>	<b>301</b>	<b>336</b>	<b>311</b>	<b>314</b>	<b>310</b>	<b>346</b>	<b>437</b>	<b>452</b>	<b>429</b>	<b>318</b>	<b>169</b>	<b>114</b>	<b>4 308</b>
Canadá	15	13	18	5	25	59	54	57	48	69	100	108	108	67	32	15	793
Estados Unidos <sup>2</sup>	71	84	82	183	276	277	257	257	262	277	337	344	321	251	137	99	3 515
<b>América Central</b>	<b>34</b>	<b>48</b>	<b>37</b>	<b>212</b>	<b>324</b>	<b>285</b>	<b>236</b>	<b>131</b>	<b>96</b>	<b>77</b>	<b>57</b>	<b>28</b>	<b>18</b>	<b>14</b>	-	<b>1</b>	<b>1 598</b>
Belice	-	-	-	14	32	11	1	1	-	2	2	-	1	1	-	-	65
Costa Rica	4	4	8	20	32	56	33	31	20	16	12	5	1	3	-	-	245
El Salvador	6	8	1	45	89	46	33	21	16	17	11	9	8	4	-	1	315
Guatemala	8	10	7	44	62	52	55	30	23	11	11	3	4	1	-	-	321
Honduras	5	11	13	68	76	74	68	24	18	21	12	4	3	4	-	-	401
Nicaragua	4	6	6	17	25	34	33	14	13	5	7	7	1	1	-	-	173
Panamá	7	9	2	4	8	12	13	10	6	5	2	-	-	-	-	-	78
<b>Islas del Caribe</b>	<b>11</b>	<b>50</b>	<b>50</b>	<b>52</b>	<b>135</b>	<b>375</b>	<b>268</b>	<b>144</b>	<b>80</b>	<b>55</b>	<b>58</b>	<b>39</b>	<b>13</b>	<b>6</b>	<b>5</b>	<b>2</b>	<b>1 343</b>
Antigua y Barbuda	-	-	-	-	1	-	-	-	-	-	-	-	-	-	-	-	1
Aruba (P. Bajos)	-	-	-	-	-	-	1	-	-	-	-	-	-	-	-	-	1
Bahamas (Commonwealth)	-	-	-	-	-	-	1	-	-	-	-	-	-	-	-	-	1
Barbados	-	-	-	-	1	-	-	-	-	-	-	-	-	-	-	-	1
Cuba	4	15	14	15	82	293	185	88	51	43	50	33	8	6	5	2	894
Curazao, isla	-	-	-	-	-	1	-	-	-	-	-	-	-	-	-	-	1
Dominica (Commonwealth)	-	-	-	-	-	-	1	-	-	-	-	-	-	-	-	-	1
Dominicana, Rep.	3	4	2	5	29	20	35	17	13	2	3	4	-	-	-	-	137
Haití	4	30	33	30	19	56	43	37	15	8	5	2	5	-	-	-	287
Jamaica	-	-	-	2	1	3	-	1	-	-	-	-	-	-	-	-	7
San Vicente y Las Santa Lucía	-	-	-	-	1	-	1	-	-	-	-	-	-	-	-	-	1
Trinidad y Tobago	-	1	1	-	1	2	-	1	1	1	-	-	-	-	-	-	8
Virgenes de EUA, Islas	-	-	-	-	-	-	1	-	-	1	-	-	-	-	-	-	2
<b>América del Sur</b>	<b>238</b>	<b>269</b>	<b>260</b>	<b>276</b>	<b>832</b>	<b>1 797</b>	<b>1 533</b>	<b>1 000</b>	<b>633</b>	<b>420</b>	<b>270</b>	<b>172</b>	<b>101</b>	<b>80</b>	<b>50</b>	<b>29</b>	<b>7 960</b>
Argentina	39	58	36	20	113	301	319	164	94	80	32	17	12	3	2	1	1 291
Bolivia	1	5	1	13	21	26	29	11	6	3	2	-	1	1	-	-	120
Brasil	47	53	44	22	54	137	155	136	106	54	26	20	7	2	-	1	864
Chile	26	14	10	10	19	46	52	41	21	19	10	8	3	3	-	-	282
Colombia	67	74	90	89	373	811	597	414	236	126	117	43	16	19	11	8	3 091
Ecuador	13	4	9	48	92	123	68	32	23	17	6	3	2	-	1	-	441
Guyana	-	-	-	-	1	1	-	-	-	-	-	-	-	-	-	-	2
Paraguay	2	3	1	1	12	16	14	8	-	-	1	-	-	1	-	-	59
Perú	12	17	21	19	38	80	92	48	40	34	22	7	6	3	1	2	442
Surinam	-	-	-	1	-	-	-	-	-	-	-	-	-	-	-	-	1
Uruguay	2	1	3	4	5	12	16	9	7	5	2	2	-	-	1	-	69
Venezuela	29	40	45	49	104	244	191	137	100	82	52	72	54	48	34	17	1 298
<b>Europa</b>	<b>107</b>	<b>113</b>	<b>86</b>	<b>128</b>	<b>401</b>	<b>631</b>	<b>446</b>	<b>307</b>	<b>232</b>	<b>134</b>	<b>103</b>	<b>67</b>	<b>44</b>	<b>21</b>	<b>8</b>	<b>9</b>	<b>2 837</b>
Albania	-	-	-	-	-	1	1	-	1	-	-	-	-	-	-	-	3
Alemania	28	14	21	42	53	65	52	40	27	16	21	14	5	2	1	4	405
Austria	1	3	1	-	3	4	7	2	2	1	4	-	1	1	1	-	31
Bélgica	4	-	3	4	3	7	8	3	2	-	1	1	3	-	-	-	39
Bielorrusia	1	1	-	-	1	3	4	1	1	-	-	-	-	-	-	-	12
Bulgaria	-	-	-	-	-	1	2	1	1	-	-	-	-	-	-	-	5
Checa, Rep.	2	2	-	-	5	7	2	2	3	1	-	-	1	-	-	-	25
Croacia	-	-	-	-	-	1	-	-	-	-	1	-	-	-	-	-	2
Dinamarca	-	1	-	3	-	1	-	1	2	3	1	-	1	-	-	-	13
Eslovaquia	-	-	-	-	1	6	2	4	2	-	-	-	-	-	-	-	15
Eslovenia	-	-	-	-	-	1	-	1	-	-	-	-	1	-	-	-	3
España	33	31	31	20	72	130	98	77	74	48	26	14	8	1	1	1	665
Finlandia	-	1	1	1	1	4	1	5	4	-	-	-	-	-	-	-	18
Francia	9	27	10	9	139	180	58	30	19	8	9	7	1	-	1	-	526
Grecia	-	-	-	-	-	1	1	2	1	-	-	-	-	-	-	-	5
Hungria	1	1	-	2	1	2	3	7	4	2	-	-	-	1	-	-	24
Irlanda	-	-	-	-	1	1	-	1	-	-	1	1	-	-	-	-	5
Italia	10	12	9	30	36	43	40	31	32	10	14	6	7	10	2	1	293
Letonia	-	-	-	-	-	2	1	1	-	-	-	-	-	-	-	-	4
Lituania	-	-	-	-	-	2	4	3	-	-	-	-	-	-	-	-	9
Luxemburgo	-	-	-	-	-	-	2	-	-	-	-	-	-	-	-	-	2
Macedonia	-	-	-	-	-	1	1	-	-	-	-	-	-	-	-	-	2
Malta	-	-	-	-	-	-	1	-	1	-	-	-	-	-	-	-	2
Moldavia	-	-	-	-	1	-	1	-	-	-	-	1	-	-	-	-	3
Noruega	-	-	-	2	-	2	2	1	-	-	-	-	-	-	-	-	7
Países Bajos (Holanda)	1	4	1	1	5	8	9	5	2	4	4	1	1	-	-	-	46
Polonia	-	1	-	4	7	7	16	9	3	2	2	-	1	-	-	-	52
Portugal	3	2	1	2	1	8	5	7	6	3	-	2	-	-	-	-	40
Reino Unido	7	7	5	1	13	35	20	15	16	9	13	8	3	3	2	-	157
Rumania	-	-	-	1	1	5	9	6	5	1	1	-	-	-	-	-	29
Rusia	1	3	-	1	34	60	65	27	14	5	5	3	1	-	-	-	219
Serbia	-	-	-	1	-	1	2	4	-	-	-	-	-	-	1	-	9
Suecia	-	-	-	2	2	3	4	1	1	1	-	-	-	1	-	-	16
Suiza	2	1	3	1	8	14	10	10	5	5	1	6	3	-	-	1	70
Ucrania	4	2	-	1	13	25	15	10	4	4	-	1	1	1	-	-	81

(-) Significa cero.  
Ver notas al final del cuadro.



**2.3 Mujeres extranjeras documentadas con la Tarjeta de Residente Temporal (TRT)<sup>1</sup>, según continente, país de nacionalidad y grupos de edad, enero-diciembre de 2021**

(Concluye)

Continente/ país de nacionalidad/ sexo	Grupos de edad															Total	
	0-4	5-9	10-14	15-19	20-24	25-29	30-34	35-39	40-44	45-49	50-54	55-59	60-64	65-69	70-74		75-79
<b>Asia</b>	<b>101</b>	<b>125</b>	<b>78</b>	<b>31</b>	<b>228</b>	<b>502</b>	<b>368</b>	<b>281</b>	<b>171</b>	<b>110</b>	<b>62</b>	<b>37</b>	<b>16</b>	<b>7</b>	<b>2</b>	<b>3</b>	<b>2 122</b>
Azerbaiyán	-	-	-	-	-	1	-	-	-	-	-	-	-	-	-	-	1
Bangladesh	-	-	-	-	-	-	1	1	-	-	-	-	-	-	-	-	2
Camboya	-	-	-	-	-	-	-	1	-	-	-	-	-	-	-	-	1
China	4	8	7	3	78	155	117	55	27	29	15	10	1	2	-	-	511
Chipre	-	-	-	-	-	1	-	-	-	-	-	-	-	-	-	-	1
Corea, Rep. (Sur)	23	48	35	11	45	61	37	72	55	34	19	12	6	4	-	2	464
Filipinas	2	1	-	1	4	13	12	10	6	2	3	1	-	-	-	-	55
Hong Kong (China)	-	-	-	-	-	-	-	-	-	-	1	-	-	-	-	-	1
India	26	18	6	-	45	143	92	41	6	8	2	2	-	1	1	-	391
Indonesia	1	1	1	-	4	8	10	2	1	-	2	-	-	-	-	-	30
Irak	1	-	-	-	7	1	1	-	-	-	-	-	-	-	-	-	3
Irán	-	-	1	-	3	2	3	2	3	-	-	-	-	-	-	-	14
Israel	2	1	1	1	7	12	7	3	2	2	1	1	1	-	1	-	42
Japón	39	42	25	12	19	61	53	60	53	25	13	10	5	-	-	-	417
Jordania	-	-	-	-	1	2	-	2	-	1	-	-	2	-	-	-	8
Kazajistán	1	1	-	-	-	1	2	4	1	-	-	-	-	-	-	-	10
Libano	-	-	-	-	3	3	2	-	2	-	2	-	-	-	-	-	12
Malasia	-	1	2	-	5	4	4	6	5	2	1	-	-	-	-	-	30
Mianmar (Birmania)	-	-	-	-	-	-	-	-	-	-	1	-	-	-	-	-	1
Mongolia	-	-	-	-	-	-	-	-	-	1	-	-	-	-	-	-	1
Nepal	-	-	-	-	-	-	1	-	-	-	-	-	-	-	-	-	1
Pakistán	-	-	-	-	-	4	3	2	3	1	-	-	-	-	-	-	13
Palestina	-	-	-	1	-	-	-	-	-	-	-	-	-	-	-	-	1
Singapur	1	-	-	-	-	-	2	1	-	1	-	-	-	-	-	-	5
Siría	-	-	-	-	1	2	-	-	-	-	-	-	-	-	-	-	3
Tailandia	-	2	-	2	2	4	4	8	1	1	-	-	-	-	-	-	24
Taiwán	-	-	-	-	8	17	12	4	4	3	1	-	-	-	-	-	49
Timor Oriental	-	-	-	-	-	-	-	1	-	-	-	-	-	-	-	-	1
Turquía	1	1	-	-	2	3	1	6	2	-	1	1	1	-	-	1	20
Uzbekistán	-	1	-	-	-	1	1	-	-	-	-	-	-	-	-	-	3
Vietnam	-	-	-	-	-	3	3	-	-	-	-	-	-	-	-	-	6
Yemen	-	-	-	-	1	-	-	-	-	-	-	-	-	-	-	-	1
<b>Oceania</b>	<b>-</b>	<b>3</b>	<b>1</b>	<b>-</b>	<b>2</b>	<b>11</b>	<b>14</b>	<b>7</b>	<b>5</b>	<b>10</b>	<b>5</b>	<b>6</b>	<b>2</b>	<b>1</b>	<b>-</b>	<b>-</b>	<b>67</b>
Australia	-	2	1	-	-	11	11	6	5	4	3	4	-	1	-	-	48
Guam, Islas	-	-	-	-	-	-	-	-	-	-	-	1	-	-	-	-	1
Nueva Zelandia	-	1	-	-	2	-	3	1	-	6	2	1	2	-	-	-	18
<b>África</b>	<b>9</b>	<b>1</b>	<b>-</b>	<b>2</b>	<b>16</b>	<b>30</b>	<b>28</b>	<b>13</b>	<b>6</b>	<b>9</b>	<b>3</b>	<b>2</b>	<b>1</b>	<b>-</b>	<b>-</b>	<b>1</b>	<b>121</b>
Angola	-	-	-	-	1	1	-	-	-	-	-	-	-	-	-	-	2
Argelia	-	-	-	-	1	1	1	1	-	-	-	-	-	-	-	-	4
Burkina Faso	-	-	-	-	-	1	-	-	-	-	-	-	-	-	-	-	1
Cabo Verde	-	-	-	-	-	1	1	-	-	-	-	-	-	-	-	-	2
Camerún	-	-	-	-	1	1	-	-	-	-	-	-	-	-	-	-	2
Congo, Rep.	-	-	-	-	-	-	1	-	-	-	-	-	-	-	-	-	1
Congo, Rep. Dem.	-	-	-	-	-	-	-	-	1	-	1	-	-	-	-	-	2
Costa de Marfil	-	-	-	-	-	-	2	-	-	-	-	-	-	-	-	-	2
Egipto	1	-	-	-	1	2	-	1	-	1	-	-	-	-	-	-	6
Etiopía	1	-	-	-	1	-	-	-	-	-	-	-	-	-	-	-	2
Ghana	-	-	-	-	3	-	-	1	-	-	-	-	-	-	-	-	4
Guinea	-	-	-	-	1	1	-	-	-	-	-	-	-	-	-	-	2
Guinea Ecuatorial	-	-	-	-	1	-	-	-	-	-	-	-	-	-	-	-	1
Kenia	-	-	-	-	2	5	1	1	1	1	1	-	-	-	-	-	12
Mali	-	-	-	-	-	2	-	-	-	-	-	-	-	-	-	-	2
Marruecos	-	-	-	1	-	5	1	1	-	1	-	-	-	-	-	-	9
Mauricio	-	-	-	-	-	-	-	1	-	-	-	-	-	-	-	-	1
Nigeria	2	1	-	-	4	3	8	3	-	1	-	-	-	-	-	-	22
Reunión, Islas	-	-	-	-	-	-	1	-	-	-	-	-	-	-	-	-	1
Ruanda	-	-	-	-	-	1	-	-	-	-	-	-	-	-	-	-	1
Sierra Leona	-	-	-	-	-	-	-	-	1	-	-	-	-	-	-	-	1
Sudáfrica	4	-	-	1	-	5	7	4	3	5	1	1	1	-	-	1	33
Tanzania	-	-	-	-	-	-	1	-	-	-	-	-	-	-	-	-	1
Togo	-	-	-	-	-	-	1	-	-	-	-	-	-	-	-	-	1
Túnez	1	-	-	-	-	-	2	-	-	-	-	-	-	-	-	-	3
Uganda	-	-	-	-	-	1	-	-	-	-	-	-	-	-	-	-	1
Zambia	-	-	-	-	-	-	1	-	-	-	-	-	-	-	-	-	1
Zimbabue	-	-	-	-	-	-	-	-	-	-	-	1	-	-	-	-	1
<b>Apátridas</b>	<b>-</b>	<b>-</b>	<b>-</b>	<b>-</b>	<b>-</b>	<b>-</b>	<b>-</b>	<b>-</b>	<b>-</b>	<b>-</b>	<b>-</b>	<b>-</b>	<b>-</b>	<b>-</b>	<b>-</b>	<b>-</b>	<b>-</b>

(-) Significa cero.

<sup>1</sup> La información corresponde a trámites migratorios con resolución positiva y forma migratoria expedida y entregada a la persona extranjera.

<sup>2</sup> Incluye a las y los nacidos en Puerto Rico.

**Nota:** Incluye a extranjeras documentadas con la Tarjeta de Residente Temporal, en términos del artículo 52, Fracción VII y VIII de la Ley de Migración; artículo 138 de su Reglamento y de los *Lineamientos para trámites y procedimientos migratorios*.





**2.4 Personas extranjeras documentadas con la Tarjeta de Residente Permanente (TRP)<sup>1</sup>, según continente, país de nacionalidad, categoría de inmigración y sexo, enero-diciembre de 2021**

(Continúa)

Continente/ país de nacionalidad	Categoría de inmigración												Total
	Familia		Trabajo		Rentista		Razones humanitarias		Otros		Subtotal		
	H	M	H	M	H	M	H	M	H	M	H	M	
<b>Total</b>	<b>14 207</b>	<b>13 833</b>	<b>7 024</b>	<b>3 743</b>	<b>2 939</b>	<b>2 353</b>	<b>11 164</b>	<b>9 455</b>	<b>1 320</b>	<b>2 485</b>	<b>36 654</b>	<b>31 869</b>	<b>68 523</b>
<b>América</b>	<b>11 620</b>	<b>11 771</b>	<b>4 512</b>	<b>2 748</b>	<b>2 822</b>	<b>2 281</b>	<b>11 030</b>	<b>9 429</b>	<b>1 116</b>	<b>1 969</b>	<b>31 100</b>	<b>28 198</b>	<b>59 298</b>
<b>América del Norte</b>	<b>1 167</b>	<b>869</b>	<b>656</b>	<b>339</b>	<b>2 762</b>	<b>2 229</b>	<b>5</b>	<b>5</b>	<b>380</b>	<b>376</b>	<b>4 970</b>	<b>3 818</b>	<b>8 788</b>
Canadá	276	185	120	78	598	495	-	-	45	55	1 039	813	1 852
Estados Unidos <sup>2</sup>	891	684	536	261	2 164	1 734	5	5	335	321	3 931	3 005	6 936
<b>América Central</b>	<b>3 666</b>	<b>3 491</b>	<b>751</b>	<b>312</b>	<b>5</b>	<b>3</b>	<b>7 219</b>	<b>5 772</b>	<b>232</b>	<b>538</b>	<b>11 873</b>	<b>10 116</b>	<b>21 989</b>
Belice	36	60	7	3	-	-	4	4	1	2	48	69	117
Costa Rica	80	111	56	25	-	1	3	8	3	20	142	165	307
El Salvador	708	611	203	86	2	1	1 190	1 001	75	132	2 178	1 831	4 009
Guatemala	1 531	1 366	191	74	1	-	454	441	57	162	2 234	2 043	4 277
Honduras	1 140	1 144	240	104	2	-	5 285	4 164	88	201	6 755	5 613	12 368
Nicaragua	142	166	45	13	-	1	266	145	8	19	461	344	805
Panamá	29	33	9	7	-	-	17	9	-	2	55	51	106
<b>Islas del Caribe</b>	<b>2 221</b>	<b>1 827</b>	<b>702</b>	<b>345</b>	<b>16</b>	<b>11</b>	<b>1 528</b>	<b>1 007</b>	<b>117</b>	<b>195</b>	<b>4 584</b>	<b>3 385</b>	<b>7 969</b>
Antigua y Barbuda	-	-	-	-	1	-	-	-	-	-	1	-	1
Bahamas (Commonwealth)	2	-	-	-	-	-	-	-	-	-	2	-	2
Cuba	1 511	1 385	651	312	12	10	576	358	96	174	2 846	2 239	5 085
Curazao, isla	-	1	-	-	-	-	-	-	-	-	-	1	1
Dominica (Commonwealth)	1	-	-	-	-	-	-	-	-	-	1	-	1
Dominicana, Rep.	231	91	27	23	2	1	4	4	10	14	274	133	407
Haití	468	346	22	8	-	-	948	644	10	7	1 448	1 005	2 453
Jamaica	7	4	2	2	-	-	-	1	1	-	10	7	17
Trinidad y Tobago	1	-	-	-	1	-	-	-	-	-	2	-	2
<b>América del Sur</b>	<b>4 566</b>	<b>5 584</b>	<b>2 403</b>	<b>1 752</b>	<b>39</b>	<b>38</b>	<b>2 278</b>	<b>2 645</b>	<b>387</b>	<b>860</b>	<b>9 673</b>	<b>10 879</b>	<b>20 552</b>
Argentina	413	397	336	210	5	1	-	-	31	79	785	687	1 472
Bolivia	30	49	21	18	1	-	-	-	5	7	57	74	131
Brasil	214	301	281	146	3	2	39	37	30	104	567	590	1 157
Chile	153	124	77	35	5	1	82	102	15	26	332	288	620
Colombia	1 884	2 047	469	436	3	6	54	39	99	188	2 509	2 716	5 225
Ecuador	117	122	65	45	3	-	14	12	8	19	207	198	405
Paraguay	12	22	3	5	-	-	-	-	3	5	18	32	50
Perú	270	204	100	58	2	-	4	4	14	35	390	301	691
Uruguay	62	42	26	13	-	-	3	-	8	12	99	67	166
Venezuela	1 411	2 276	1 025	786	17	28	2 082	2 451	174	385	4 709	5 926	10 635
<b>Europa</b>	<b>1 285</b>	<b>1 147</b>	<b>1 096</b>	<b>628</b>	<b>100</b>	<b>54</b>	<b>11</b>	<b>4</b>	<b>102</b>	<b>214</b>	<b>2 594</b>	<b>2 047</b>	<b>4 641</b>
Albania	-	1	2	-	-	-	-	-	-	-	2	1	3
Alemania	106	84	121	43	17	9	-	-	17	25	261	161	422
Andorra	1	-	-	1	-	-	-	-	-	-	1	1	2
Austria	11	8	9	5	3	1	-	-	1	1	24	15	39
Bélgica	20	12	10	10	3	-	-	-	2	1	35	23	58
Bielorrusia	4	10	-	1	-	-	-	-	-	1	4	12	16
Bosnia-Herzegovina	1	1	2	-	-	-	-	-	-	-	3	1	4
Bulgaria	3	5	1	2	-	-	-	-	2	1	6	8	14
Checa, Rep.	7	13	4	6	2	-	-	-	-	4	13	23	36
Croacia	1	-	4	-	-	-	-	-	-	2	5	2	7
Dinamarca	10	8	6	-	1	-	-	-	-	2	17	10	27
Eslovaquia	2	1	2	2	-	-	-	-	-	3	4	6	10
Eslovenia	-	3	2	1	-	-	-	-	-	-	2	4	6
España	376	263	425	161	17	5	-	-	37	61	855	490	1 345
Estonia	3	2	-	-	-	-	-	-	-	-	3	2	5
Finlandia	1	4	2	1	-	-	-	-	-	1	3	6	9
Francia	165	117	134	104	7	7	-	-	6	29	312	257	569
Grecia	5	2	1	-	-	-	-	-	-	-	6	2	8
Hungria	9	6	4	11	-	-	1	-	-	4	14	21	35
Irlanda	10	8	7	-	2	1	-	-	-	1	19	10	29
Islandia	1	1	-	-	-	-	-	-	-	-	1	1	2
Italia	161	121	187	125	11	9	-	-	10	27	369	282	651
Letonia	1	4	1	-	-	-	-	-	1	1	3	5	8
Liechtenstein	-	-	1	-	-	-	-	-	-	-	1	-	1
Lituania	1	2	2	-	-	-	-	-	-	-	3	2	5
Luxemburgo	-	-	-	1	-	-	-	-	-	-	-	1	1
Malta	-	1	-	1	-	-	-	-	-	-	-	2	2
Moldavia	-	2	1	3	-	-	-	-	-	1	1	6	7
Montenegro	1	-	-	-	-	-	-	-	-	-	1	-	1
Noruega	7	2	3	2	2	1	-	-	1	1	13	6	19
Países Bajos (Holanda)	34	14	19	10	2	1	-	-	2	1	57	26	83
Polonia	12	20	12	9	1	-	-	-	-	3	25	32	57
Portugal	30	17	42	19	-	-	1	-	4	6	77	42	119
Reino Unido	95	42	46	33	19	10	-	-	9	15	169	100	269
Rumania	15	9	9	8	1	1	-	-	-	4	25	22	47
Rusia	133	242	12	26	5	2	7	3	4	5	161	278	439
San Marino	-	-	-	-	-	-	1	-	-	-	1	-	1
Serbia	5	4	2	4	-	-	-	-	-	2	7	10	17
Suecia	11	8	3	5	1	-	-	-	1	1	16	14	30
Suiza	18	22	16	19	5	7	-	-	3	2	42	50	92
Ucrania	25	88	4	15	1	-	1	1	2	9	33	113	146

(-) Significa cero.  
Ver notas al final del cuadro.



2.4 Personas extranjeras documentadas con la Tarjeta de Residente Permanente (TRP)<sup>1</sup>, según continente, país de nacionalidad, categoría de inmigración y sexo, enero-diciembre de 2021

(Concluye)

Continente/ país de nacionalidad/ sexo	Categoría de inmigración												Total
	Familia		Trabajo		Rentista		Razones humanitarias		Otros		Subtotal		
	H	M	H	M	H	M	H	M	H	M	H	M	
<b>Asia</b>	<b>1 078</b>	<b>796</b>	<b>1 350</b>	<b>341</b>	<b>8</b>	<b>8</b>	<b>15</b>	<b>2</b>	<b>83</b>	<b>277</b>	<b>2 534</b>	<b>1 424</b>	<b>3 958</b>
Afganistán	2	-	1	-	-	-	-	-	-	-	3	-	3
Arabia Saudita	3	-	-	-	-	-	-	-	-	-	3	-	3
Armenia	3	-	1	-	-	-	-	-	-	-	4	-	4
Azerbaiyán	1	-	-	-	-	-	-	-	-	-	1	-	1
Bangladesh	18	2	1	-	-	-	4	-	2	-	25	2	27
Camboya	1	-	-	-	-	-	-	-	-	-	1	-	1
China	575	340	383	141	5	4	-	-	29	66	992	551	1 543
Corea, Rep. (Sur)	134	123	271	85	1	-	-	-	27	83	433	291	724
Filipinas	8	30	17	9	-	1	-	-	5	16	30	56	86
Hong Kong (China)	2	2	-	-	-	-	-	-	-	-	2	2	4
India	123	115	222	31	1	-	1	-	6	53	353	199	552
Indonesia	-	3	3	1	-	-	-	-	-	1	3	5	8
Irak	1	-	1	-	-	-	-	-	-	-	2	-	2
Irán	9	3	7	1	1	1	-	-	-	3	17	8	25
Israel	43	27	20	4	-	-	-	-	4	3	67	34	101
Japón	41	89	368	48	-	1	-	-	6	41	415	179	594
Jordania	5	2	-	1	-	-	-	-	-	-	5	3	8
Kazajistán	1	3	1	1	-	1	1	-	1	-	3	6	9
Kirguistán	1	-	-	-	-	-	-	-	-	-	1	-	1
Kuwait	1	-	-	-	-	-	-	-	-	-	1	-	1
Libano	19	5	7	-	-	-	-	-	2	-	28	5	33
Malasia	-	1	2	-	-	-	-	-	-	-	2	1	3
Mianmar (Birmania)	1	-	1	-	-	-	-	-	-	-	2	-	2
Mongolia	-	-	-	3	-	-	-	-	-	-	-	3	3
Nepal	2	-	-	1	-	-	-	-	-	-	2	1	3
Pakistán	38	17	13	-	-	-	2	-	1	4	54	21	75
Palestina	-	-	1	-	-	-	1	-	-	1	2	1	3
Singapur	1	1	1	-	-	-	-	-	-	-	2	1	3
Siria	2	1	-	-	-	-	2	-	-	-	4	1	5
Sri Lanka	1	1	-	-	-	-	-	-	-	-	1	1	2
Tailandia	-	5	2	2	-	-	-	-	-	1	2	8	10
Taiwán	8	10	16	10	-	-	-	-	2	-	24	22	46
Tayikistán	2	2	-	-	-	-	-	-	-	-	2	2	4
Turquía	30	7	9	1	-	-	-	-	1	2	40	10	50
Uzbekistán	-	2	-	-	-	-	-	-	-	-	-	2	2
Vietnam	1	3	2	2	-	-	-	-	-	-	3	5	8
Yemen	1	2	-	-	-	-	4	2	-	-	5	4	9
<b>Oceanía</b>	<b>42</b>	<b>20</b>	<b>16</b>	<b>10</b>	<b>5</b>	<b>8</b>	<b>-</b>	<b>-</b>	<b>3</b>	<b>8</b>	<b>66</b>	<b>46</b>	<b>112</b>
Australia	30	16	12	8	2	6	-	-	2	7	46	37	83
Nueva Zelandia	12	4	4	2	3	2	-	-	1	1	20	9	29
<b>África</b>	<b>182</b>	<b>99</b>	<b>50</b>	<b>16</b>	<b>4</b>	<b>2</b>	<b>88</b>	<b>12</b>	<b>16</b>	<b>17</b>	<b>340</b>	<b>146</b>	<b>486</b>
Angola	1	-	-	2	-	-	1	-	-	1	2	3	5
Argelia	19	1	-	-	-	-	-	-	-	2	19	3	22
Benín	-	-	1	-	-	-	6	-	-	-	7	-	7
Burkina Faso	-	-	1	-	-	-	7	-	-	-	8	-	8
Camerún	2	8	2	-	-	-	2	3	1	-	7	11	18
Chad	-	-	-	-	-	-	1	-	-	-	1	-	1
Congo, Rep.	1	1	2	-	-	-	2	-	-	-	5	1	6
Congo, Rep. Dem.	1	1	1	2	-	-	5	2	1	2	8	7	15
Costa de Marfil	3	-	4	-	-	-	2	-	-	1	9	1	10
Egipto	20	8	4	-	2	-	-	-	3	2	29	10	39
Etiopía	-	1	-	-	-	-	-	-	-	-	-	1	1
Gambia	1	-	-	-	-	-	-	-	-	-	1	-	1
Ghana	12	4	4	1	-	-	10	1	1	2	27	8	35
Guinea	2	-	-	2	-	-	14	-	-	-	16	2	18
Guinea Ecuatorial	2	1	1	-	-	-	12	-	-	-	15	1	16
Kenia	2	4	5	1	-	-	-	-	1	-	8	5	13
Liberia	1	-	-	-	-	-	-	-	-	-	1	-	1
Libia	1	-	1	-	-	-	-	-	-	-	2	-	2
Madagascar	1	-	-	1	-	-	-	-	-	-	1	1	2
Mali	-	-	-	-	-	-	3	1	-	-	3	1	4
Marruecos	27	11	4	3	-	-	2	-	-	-	33	14	47
Mauricio	1	1	-	-	-	-	-	-	-	-	1	1	2
Nigeria	62	34	7	1	-	-	4	-	8	5	81	40	121
Ruanda	1	1	2	1	-	-	-	-	-	-	3	2	5
Senegal	1	1	-	-	-	-	1	-	-	-	2	1	3
Sierra Leona	1	-	-	-	-	-	2	-	-	1	3	1	4
Somalia	-	-	-	-	-	-	1	-	-	-	1	-	1
Sudáfrica	10	16	7	2	1	2	-	-	1	1	19	21	40
Togo	2	3	1	-	-	-	13	5	-	-	16	8	24
Túnez	8	3	3	-	1	-	-	-	-	-	12	3	15
<b>Apátridas</b>	<b>-</b>	<b>-</b>	<b>-</b>	<b>-</b>	<b>-</b>	<b>-</b>	<b>20</b>	<b>8</b>	<b>-</b>	<b>-</b>	<b>20</b>	<b>8</b>	<b>28</b>

H: Hombre M: Mujer

(-) Significa cero.

<sup>1</sup> La información corresponde a trámites migratorios con resolución positiva y forma migratoria expedida y entregada a la persona extranjera.

<sup>2</sup> Incluye a las y los nacidos en Puerto Rico.

**Nota:** La información estandariza las estadísticas migratorias mexicanas que derivan de la normatividad vigente, con los conceptos más utilizados a nivel internacional para clasificar de manera general las razones de aceptación de las personas migrantes en el país de destino. La reagrupación de las cifras corresponde a: **a) Familia**, incluye a dependientes económicos; **b) Trabajo**, incluye a extranjeros(as) cuyo motivo de estancia es trabajo u oferta de empleo; **c) Rentista**, incluye a los propietarios(as) de bienes e inmuebles, inversionista, jubilado o pensionista; **d) Razones humanitarias**, incluye a víctima o testigo o causas humanitarias, y e) Otros, incluye a personas migrantes con motivo de estancia de proyectos de investigación científica, interés público y otros.

Incluye a extranjeros(as) documentados con la Tarjeta de Residente Permanente, en términos del artículo 52, Fracción IX de la Ley de Migración y artículo 139 de su Reglamento y de los Lineamientos para



2.5 Hombres extranjeros documentados con la Tarjeta de Residente Permanente (TRP)<sup>1</sup>, según continente, país de nacionalidad y grupos de edad, enero-diciembre de 2021

Table with columns for Continente/país de nacionalidad, Grupos de edad (0-4 to 75 y más), and Total. Rows are categorized by continent (América, Europa, Asia, Oceanía, África) and then by country.

(\*) Significa cero.
1 La información corresponde a trámites migratorios con resolución positiva y forma migratoria expedida y entregada a la persona extranjera.
2 Incluye a las y los nacidos en Puerto Rico.
Nota: Incluye a extranjeros documentados con la Tarjeta de Residente Permanente, en términos del artículo 52, Fracción IX de la Ley de Migración y artículo 139 de su Reglamento y de los Lineamientos para trámites y procedimientos migratorios.



2.6 Mujeres extranjeras documentadas con la Tarjeta de Residente Permanente (TRP), según continente, país de nacionalidad y grupos de edad, enero-diciembre de 2021

(Continúa)

Table with columns for Continente/país de nacionalidad, Grupos de edad (0-4 to 75 y más), and Total. Rows are categorized by continent (América del Norte, América Central, Islas del Caribe, América del Sur, Europa, Asia, Oceanía, África) and include specific country data.

(-) Significa cero.

1 La información corresponde a trámites migratorios con resolución positiva y forma migratoria expedida y entregada a la persona extranjera.

2 Incluye a las y los nacidos en Puerto Rico.

Nota: Incluye a extranjeras documentadas con la Tarjeta de Residente Permanente, en términos del artículo 52, Fracción IX de la Ley de Migración y artículo 139 de su Reglamento y de los Lineamientos para trámites y procedimientos migratorios.



2.7 Personas extranjeras documentadas con la Tarjeta de Visitante por Razones Humanitarias (TVRH)<sup>1</sup>, según continente, país de nacionalidad y sexo, 2021

Table with columns for Continente/ país de nacionalidad, months (Enero to Diciembre), Subtotal, and Total. Rows include Americas, Europe, Asia, and Africa with various countries listed.

H: Hombre M: Mujer

(-) Significa cero.

<sup>1</sup> La información corresponde a trámites migratorios con resolución positiva y forma migratoria expedida y entregada a la persona extranjera.

<sup>2</sup> Incluye a las y los nacidos en Puerto Rico.

Nota: Incluye a extranjeros(as) documentados con la Tarjeta de Visitante por Razones Humanitarias, en términos del artículo 52, Fracción V de la Ley de Migración; artículo 137 de su Reglamento, así como de lo dispuesto en los Lineamientos para trámites y procedimientos migratorios.

Las cifras pueden diferir de las publicadas en los informes de Gobierno y de Labores debido al proceso de validación de la información.





**2.10 Personas extranjeras documentadas con la Tarjeta de Residente Permanente (TRP)<sup>1</sup> por reconocimiento de la condición de refugiado, según continente, país de nacionalidad y sexo, 2021**

Continente/ país de nacionalidad	Enero		Febrero		Marzo		Abril		Mayo		Junio		Julio		Agosto		Septiembre		Octubre		Noviembre		Diciembre		Subtotal		Total
	H	M	H	M	H	M	H	M	H	M	H	M	H	M	H	M	H	M	H	M	H	M	H	M	H	M	
<b>Total</b>	816	665	926	790	1001	900	963	781	886	757	926	771	939	807	708	648	635	504	555	471	1260	1103	915	747	10 530	8 944	19 474
<b>América</b>	815	664	917	790	972	896	951	776	875	755	916	770	931	807	706	648	628	502	553	471	1250	1102	912	745	10 426	8 926	19 352
América del Norte	2	2	-	-	-	-	-	-	-	-	-	-	-	-	-	-	-	-	-	-	-	-	-	-	-	-	-
Estados Unidos <sup>2</sup>	2	2	-	-	-	-	-	-	-	-	-	-	-	-	-	-	-	-	-	-	-	-	-	-	-	-	-
<b>América Central</b>	435	324	425	327	533	422	623	490	637	509	637	495	697	561	492	428	412	293	407	316	1041	914	767	622	7 106	5 701	12 807
Bélica	-	-	-	-	-	-	-	-	-	-	-	-	-	-	-	-	-	-	-	-	-	-	-	-	-	-	-
Costa Rica	86	75	80	70	120	109	102	85	111	88	110	87	122	99	68	56	60	55	39	36	172	122	108	105	1 178	987	2 165
El Salvador	21	15	36	42	25	25	48	41	30	27	40	23	46	54	30	33	16	14	15	15	59	73	64	59	430	421	851
Guatemala	310	226	296	207	366	278	459	356	485	390	466	375	507	404	384	330	320	209	336	250	764	682	547	437	5 240	4 144	9 384
Honduras	16	7	12	7	19	5	14	8	10	4	20	8	22	4	9	8	14	12	15	14	44	35	47	21	242	133	375
Nicaragua	2	1	1	1	3	3	5	-	-	-	-	-	-	-	-	-	-	-	-	-	-	-	-	-	-	-	-
Panamá	195	135	195	142	138	97	117	64	86	61	73	40	54	23	61	28	62	23	26	12	92	51	45	19	1 144	695	1 839
Islas del Caribe	120	79	96	66	64	39	69	38	36	31	28	18	23	10	31	16	28	13	18	9	33	22	21	9	567	350	917
Cuba	1	-	1	-	-	-	-	-	-	-	-	-	-	-	-	-	-	-	-	-	-	-	-	-	-	-	-
Dominicana, Rep.	74	56	98	76	74	57	48	25	50	30	45	22	31	12	30	11	33	10	8	3	59	29	24	9	574	340	914
Haití	-	-	-	-	-	-	-	-	-	-	-	-	-	-	-	-	-	-	-	-	-	-	-	-	-	-	-
Jamaica	-	-	-	-	-	-	-	-	-	-	-	-	-	-	-	-	-	-	-	-	-	-	-	-	-	-	-
<b>América del Sur</b>	183	203	297	321	301	377	211	222	152	184	206	235	179	222	151	191	154	186	120	143	117	137	100	104	2 171	2 525	4 696
Brasil	1	2	4	2	3	3	4	-	-	-	-	-	-	-	-	-	-	-	-	-	-	-	-	-	-	-	-
Chile	9	17	13	17	4	8	3	5	1	4	1	3	2	-	-	-	-	-	-	-	-	-	-	-	-	-	-
Colombia	6	2	7	5	4	3	5	2	4	3	3	4	3	4	5	3	6	5	-	-	-	-	-	-	-	-	-
Ecuador	-	-	-	-	-	-	-	-	-	-	-	-	-	-	-	-	-	-	-	-	-	-	-	-	-	-	-
Perú	1	-	-	-	-	-	-	-	-	-	-	-	-	-	-	-	-	-	-	-	-	-	-	-	-	-	-
Uruguay	-	-	-	-	-	-	-	-	-	-	-	-	-	-	-	-	-	-	-	-	-	-	-	-	-	-	-
Venezuela	166	182	273	294	289	362	198	214	144	176	198	224	170	216	146	185	147	181	118	141	108	133	86	98	2 043	2 406	4 449
<b>Europa</b>	1	1	1	1	1	1	2	1	2	1	1	1	1	1	2	1	1	2	2	1	1	1	1	1	1	1	1
Hungría	-	-	-	-	-	-	-	-	-	-	-	-	-	-	-	-	-	-	-	-	-	-	-	-	-	-	-
Portugal	-	-	-	-	-	-	-	-	-	-	-	-	-	-	-	-	-	-	-	-	-	-	-	-	-	-	-
Rusia	1	1	1	1	1	1	1	1	2	1	1	1	1	1	2	1	1	1	1	1	1	1	1	1	1	1	1
San Marino	-	-	-	-	-	-	-	-	-	-	-	-	-	-	-	-	-	-	-	-	-	-	-	-	-	-	-
Ucrania	-	-	-	-	-	-	-	-	-	-	-	-	-	-	-	-	-	-	-	-	-	-	-	-	-	-	-
<b>Asia</b>	-	-	-	-	3	9	4	7	2	9	1	5	2	2	2	2	5	2	2	2	8	1	1	2	81	12	93
Bangladesh	-	-	-	-	-	-	-	-	-	-	-	-	-	-	-	-	-	-	-	-	-	-	-	-	-	-	-
India	-	-	-	-	-	-	-	-	-	-	-	-	-	-	-	-	-	-	-	-	-	-	-	-	-	-	-
Kazajistán	-	-	-	-	-	-	-	-	-	-	-	-	-	-	-	-	-	-	-	-	-	-	-	-	-	-	-
Pakistán	-	-	-	-	-	-	-	-	-	-	-	-	-	-	-	-	-	-	-	-	-	-	-	-	-	-	-
Palestina	-	-	-	-	-	-	-	-	-	-	-	-	-	-	-	-	-	-	-	-	-	-	-	-	-	-	-
Siria	-	-	-	-	-	-	-	-	-	-	-	-	-	-	-	-	-	-	-	-	-	-	-	-	-	-	-
Yemen	-	-	-	-	-	-	-	-	-	-	-	-	-	-	-	-	-	-	-	-	-	-	-	-	-	-	-
<b>África</b>	-	-	8	25	3	9	4	7	2	9	1	5	2	2	2	5	2	2	2	2	8	1	1	2	81	12	93
Angola	-	-	1	-	-	-	-	-	-	-	-	-	-	-	-	-	-	-	-	-	-	-	-	-	-	-	-
Benin	-	-	-	-	4	1	1	1	1	1	1	1	2	-	-	-	-	-	-	-	-	-	-	-	-	-	-
Burkina Faso	-	-	-	-	-	-	-	-	-	-	-	-	-	-	-	-	-	-	-	-	-	-	-	-	-	-	-
Camerún	-	-	-	-	1	2	-	-	-	-	-	-	-	-	-	-	-	-	-	-	-	-	-	-	-	-	-
Chad	-	-	-	-	-	-	-	-	-	-	-	-	-	-	-	-	-	-	-	-	-	-	-	-	-	-	-
Congo, Rep.	-	-	-	-	-	-	-	-	-	-	-	-	-	-	-	-	-	-	-	-	-	-	-	-	-	-	-
Congo, Rep. Dem.	-	-	-	-	-	-	-	-	-	-	-	-	-	-	-	-	-	-	-	-	-	-	-	-	-	-	-
Costa de Marfil	-	-	-	-	2	1	2	1	1	1	1	1	1	1	1	1	2	2	2	2	1	1	1	1	1	1	1
Ghana	-	-	-	-	-	-	-	-	-	-	-	-	-	-	-	-	-	-	-	-	-	-	-	-	-	-	-
Guinea	-	-	-	-	5	1	1	1	1	1	1	1	1	1	1	1	2	2	2	2	4	1	1	1	1	1	1
Guinea Ecuatorial	-	-	-	-	-	-	-	-	-	-	-	-	-	-	-	-	-	-	-	-	-	-	-	-	-	-	-
Mali	-	-	-	-	-	-	-	-	-	-	-	-	-	-	-	-	-	-	-	-	-	-	-	-	-	-	-
Marruecos	-	-	-	-	-	-	-	-	-	-	-	-	-	-	-	-	-	-	-	-	-	-	-	-	-	-	-
Nigeria	-	-	-	-	-	-	-	-	-	-	-	-	-	-	-	-	-	-	-	-	-	-	-	-	-	-	-
Senegal	-	-	-	-	-	-	-	-	-	-	-	-	-	-	-	-	-	-	-	-	-	-	-	-	-	-	-
Sierra Leona	-	-	-	-	-	-	-	-	-	-	-	-	-	-	-	-	-	-	-	-	-	-	-	-	-	-	-
Somalia	-	-	-	-	-	-	-	-	-	-	-	-	-	-	-	-	-	-	-	-	-	-	-	-	-	-	-
Togo	-	-	-	-	-	-	-	-	-	-	-	-	-	-	-	-	-	-	-	-	-	-	-	-	-	-	-
<b>Apátridas</b>	-	-	-	-	-	-	-	-	-	-	-	-	-	-	-	-	-	-	-	-	-	-	-	-	-	-	-

H: Hombre M: Mujer

(-) Significa cero.

<sup>1</sup> La información corresponde a trámites migratorios



## 2.11 Personas extranjeras documentadas con la Tarjeta de Residente Permanente (TRP)<sup>1</sup> por reconocimiento de protección complementaria, según continente, país de nacionalidad y sexo, 2021

Continente/ país de nacionalidad	Enero		Febrero		Marzo		Abril		Mayo		Junio		Julio		Agosto		Septiembre		Octubre		Noviembre		Diciembre		Subtotal		Total	
	H	M	H	M	H	M	H	M	H	M	H	M	H	M	H	M	H	M	H	M	H	M	H	M	H	M		
<b>Total</b>	114	104	133	138	103	81	41	31	47	47	46	30	19	12	30	11	12	4	11	3	43	28	10	9	609	498	1 107	
<b>América</b>	114	104	131	138	100	81	41	31	47	47	44	30	17	12	30	11	11	4	11	3	43	28	10	9	599	498	1 097	
<b>América Central</b>	11	8	11	11	12	6	7	4	8	8	15	14	9	1	17	4	4	-	2	1	13	9	2	1	111	67	178	
Costa Rica	-	1	-	-	-	-	-	-	-	-	-	-	-	-	-	-	-	-	-	-	-	-	-	-	-	-	1	
El Salvador	2	2	2	2	-	-	-	-	1	2	1	1	2	1	1	1	-	-	1	1	3	4	-	-	13	13	26	
Guatemala	3	-	2	3	3	2	1	1	1	3	4	7	1	-	4	3	-	-	-	-	4	1	1	-	24	20	44	
Honduras	-	-	2	3	1	-	3	2	5	2	7	6	4	-	11	-	2	-	1	-	6	4	1	1	43	18	61	
Nicaragua	6	5	1	2	4	2	3	-	1	1	3	-	2	1	1	-	2	-	-	-	-	-	-	-	23	11	34	
Panamá	-	-	4	1	4	2	-	1	-	-	-	-	-	-	-	-	-	-	-	-	-	-	-	-	8	4	12	
<b>Islas del Caribe</b>	81	75	101	103	72	59	25	16	27	20	16	7	6	4	11	4	6	1	4	1	27	14	8	8	384	312	696	
Cuba	3	1	2	6	2	-	1	-	-	-	-	-	-	-	1	1	-	-	-	-	-	-	-	-	9	8	17	
Dominicana, Rep.	-	-	-	-	-	-	-	-	-	-	-	-	-	-	-	-	1	-	-	-	-	-	-	-	1	-	1	
Haití	78	74	99	97	70	59	24	16	27	20	16	7	6	4	10	3	5	1	4	1	27	14	8	8	374	304	678	
<b>América del Sur</b>	22	21	19	24	16	16	9	11	12	19	13	9	2	7	2	3	1	3	5	1	3	5	-	-	104	119	223	
Brasil	6	8	4	10	6	5	1	-	-	1	-	-	-	-	-	-	-	-	-	-	-	-	-	-	17	24	41	
Chile	16	13	15	13	8	8	3	2	2	5	-	-	-	-	-	-	-	-	1	2	1	2	1	-	46	43	89	
Colombia	-	-	-	-	-	-	-	-	-	1	-	-	1	-	-	-	-	-	-	-	-	-	-	-	1	2	3	
Ecuador	-	-	-	1	-	-	-	2	-	-	-	-	-	-	-	1	-	-	-	-	1	1	1	-	1	5	6	
Venezuela	-	-	-	-	2	3	5	7	10	12	13	9	1	7	2	2	1	3	5	-	-	-	2	-	39	45	84	
<b>Asia</b>	-	-	1	-	-	-	-	-	-	-	1	-	1	-	-	-	-	-	-	-	-	-	-	-	3	-	3	
Bangladesh	-	-	1	-	-	-	-	-	-	-	1	-	1	-	-	-	-	-	-	-	-	-	-	-	3	-	3	
<b>África</b>	-	-	1	-	3	-	-	-	-	-	1	-	1	-	-	-	1	-	-	-	-	-	-	-	7	-	7	
Costa de Marfil	-	-	-	-	1	-	-	-	-	-	-	-	-	-	-	-	-	-	-	-	-	-	-	-	1	-	1	
Ghana	-	-	-	-	1	-	-	-	-	-	1	-	-	-	-	-	-	-	-	-	-	-	-	-	2	-	2	
Guinea	-	-	-	-	1	-	-	-	-	-	-	-	-	-	-	-	1	-	-	-	-	-	-	-	2	-	2	
Mali	-	-	1	-	-	-	-	-	-	-	-	-	1	-	-	-	-	-	-	-	-	-	-	-	2	-	2	
<b>Apátridas</b>	-	-	-	-	-	-	-	-	-	-	-	-	-	-	-	-	-	-	-	-	-	-	-	-	-	-	-	-

H: Hombre M: Mujer  
(-) Significa cero.

<sup>1</sup> La información corresponde a trámites migratorios con resolución positiva y forma migratoria expedida y entregada a la persona extranjera.

**Nota:** Incluye a extranjeros(as) con tarjeta de residente permanente por reconocimiento de protección complementaria, documentados por primera vez en términos del artículo 52 y 54, fracción I, de la Ley de Migración, y del artículo 139, fracción I, de su Reglamento, así como de los *Lineamientos para trámites y procedimientos migratorios*.

Las cifras pueden diferir de las publicadas en los informes de Gobierno y de Labores debido al proceso de validación de la información.



### 2.13 Personas extranjeras documentadas con la Tarjeta de Visitante Trabajador Fronterizo (TVTF)<sup>1</sup>, según país de residencia, grupos de edad y sexo, 2021

Grupos de edad/ <sup>2</sup> país de nacionalidad	Enero		Febrero		Marzo		Abril		Mayo		Junio		Julio		Agosto		Septiembre		Octubre		Noviembre		Diciembre		Subtotal		Total		
	H	M	H	M	H	M	H	M	H	M	H	M	H	M	H	M	H	M	H	M	H	M	H	M	H	M			
	<b>Total general<sup>2</sup></b>	<b>552</b>	<b>92</b>	<b>393</b>	<b>58</b>	<b>441</b>	<b>63</b>	<b>345</b>	<b>45</b>	<b>243</b>	<b>46</b>	<b>241</b>	<b>35</b>	<b>197</b>	<b>32</b>	<b>169</b>	<b>40</b>	<b>219</b>	<b>28</b>	<b>128</b>	<b>21</b>	<b>175</b>	<b>29</b>	<b>129</b>	<b>26</b>	<b>3 232</b>		<b>515</b>	<b>3 747</b>
<b>Guatemala</b>	<b>552</b>	<b>92</b>	<b>393</b>	<b>58</b>	<b>441</b>	<b>63</b>	<b>345</b>	<b>45</b>	<b>243</b>	<b>46</b>	<b>241</b>	<b>35</b>	<b>197</b>	<b>32</b>	<b>169</b>	<b>40</b>	<b>219</b>	<b>28</b>	<b>128</b>	<b>21</b>	<b>175</b>	<b>29</b>	<b>129</b>	<b>26</b>	<b>3 232</b>	<b>515</b>	<b>3 747</b>		
De 0 a 4	-	1	-	-	-	-	-	-	-	-	-	-	-	-	-	-	-	-	-	-	-	-	-	-	-	-	1	1	
De 5 a 9	-	1	-	-	-	-	-	-	-	-	-	-	-	-	-	-	-	-	-	-	-	-	-	-	-	1	1	1	
De 10 a 15	-	1	-	-	-	-	-	-	-	-	-	-	-	-	-	-	-	-	-	-	-	-	-	-	-	-	1	1	
De 16 a 19	43	11	31	3	43	5	40	2	21	2	32	3	20	1	17	3	13	7	12	7	12	1	9	3	5	286	41	327	
De 20 a 24	161	26	100	12	141	13	93	15	68	10	79	9	56	8	51	9	54	7	23	7	23	7	35	7	29	11	890	134	1 024
De 25 a 29	85	13	80	4	74	12	60	3	39	9	40	3	33	4	31	8	41	4	26	4	26	4	28	5	20	6	557	75	632
De 30 a 34	66	6	50	13	51	9	39	6	32	7	30	6	25	13	22	9	30	4	19	4	19	4	17	2	19	3	400	82	482
De 35 a 39	48	11	33	10	43	10	28	4	27	7	22	1	16	3	16	-	28	2	13	2	13	2	20	3	11	2	305	53	358
De 40 a 44	28	7	26	6	27	7	25	7	20	7	13	5	15	1	10	4	18	2	11	3	24	6	16	2	233	57	290		
De 45 a 49	30	10	23	4	21	3	21	4	14	3	8	4	13	1	8	1	13	-	7	2	14	1	8	1	8	1	180	34	214
De 50 a 54	29	4	20	3	15	3	15	1	8	-	10	2	8	-	6	4	6	1	2	-	2	-	8	1	8	-	135	19	154
De 55 a 59	24	2	13	3	15	-	15	2	8	1	2	2	4	1	5	2	12	-	5	-	9	1	7	1	7	1	119	15	134
De 60 a 64	20	-	5	-	7	1	2	1	4	-	1	1	5	-	2	-	3	1	7	-	6	-	4	-	4	-	66	3	69
De 65 a 69	12	-	5	-	2	-	6	-	2	-	1	-	2	-	-	-	1	-	3	-	4	-	2	-	2	-	40	-	40
De 70 y más	5	-	7	-	2	-	1	-	-	-	3	-	-	-	1	-	-	-	-	-	1	-	-	-	20	-	20	-	20
<b>Bélice</b>	-	-	-	-	-	-	-	-	-	-	-	-	-	-	-	-	-	-	-	-	-	-	-	-	-	-	-	-	-
De 0 a 4	-	-	-	-	-	-	-	-	-	-	-	-	-	-	-	-	-	-	-	-	-	-	-	-	-	-	-	-	-
De 5 a 9	-	-	-	-	-	-	-	-	-	-	-	-	-	-	-	-	-	-	-	-	-	-	-	-	-	-	-	-	-
De 10 a 15	-	-	-	-	-	-	-	-	-	-	-	-	-	-	-	-	-	-	-	-	-	-	-	-	-	-	-	-	-
De 16 a 19	-	-	-	-	-	-	-	-	-	-	-	-	-	-	-	-	-	-	-	-	-	-	-	-	-	-	-	-	-
De 20 a 24	-	-	-	-	-	-	-	-	-	-	-	-	-	-	-	-	-	-	-	-	-	-	-	-	-	-	-	-	-
De 25 a 29	-	-	-	-	-	-	-	-	-	-	-	-	-	-	-	-	-	-	-	-	-	-	-	-	-	-	-	-	-
De 30 a 34	-	-	-	-	-	-	-	-	-	-	-	-	-	-	-	-	-	-	-	-	-	-	-	-	-	-	-	-	-
De 35 a 39	-	-	-	-	-	-	-	-	-	-	-	-	-	-	-	-	-	-	-	-	-	-	-	-	-	-	-	-	-
De 40 a 44	-	-	-	-	-	-	-	-	-	-	-	-	-	-	-	-	-	-	-	-	-	-	-	-	-	-	-	-	-
De 45 a 49	-	-	-	-	-	-	-	-	-	-	-	-	-	-	-	-	-	-	-	-	-	-	-	-	-	-	-	-	-
De 50 a 54	-	-	-	-	-	-	-	-	-	-	-	-	-	-	-	-	-	-	-	-	-	-	-	-	-	-	-	-	-
De 55 a 59	-	-	-	-	-	-	-	-	-	-	-	-	-	-	-	-	-	-	-	-	-	-	-	-	-	-	-	-	-
De 60 a 64	-	-	-	-	-	-	-	-	-	-	-	-	-	-	-	-	-	-	-	-	-	-	-	-	-	-	-	-	-
De 65 a 69	-	-	-	-	-	-	-	-	-	-	-	-	-	-	-	-	-	-	-	-	-	-	-	-	-	-	-	-	-
De 70 y más	-	-	-	-	-	-	-	-	-	-	-	-	-	-	-	-	-	-	-	-	-	-	-	-	-	-	-	-	-

H: Hombre M: Mujer

(-) Significa cero.

<sup>1</sup> La información corresponde a trámites migratorios con resolución positiva y forma migratoria expedida y entregada a la persona extranjera.

<sup>2</sup> Incluye las TVTF expedidas a titulares y familiares que acompañan a los trabajadores.

**Nota:** Incluye a las y los nacionales de Guatemala y Belice documentados con la Tarjeta de Visitante Trabajador Fronterizo, en los términos del artículo 52, Fracción IV de la Ley de Migración; de los artículos 134 y 136 de su Reglamento y los artículos 75, 76 y 77 de los *Lineamientos para trámites y procedimientos migratorios*.

Las cifras pueden diferir de las publicadas en los informes de Gobierno y de Labores debido al proceso de validación de la información.



# **III. Personas en situación migratoria irregular**





3.1 Eventos de personas en situación migratoria irregular en México, según continente, país de nacionalidad y sexo, 2021

(Continúa)

Table with columns for Continente/país de nacionalidad, Enero, Febrero, Marzo, Abril, Mayo, Junio, Julio, Agosto, Septiembre, Octubre, Noviembre, Diciembre, Subtotal, Total. Rows include América, América del Norte, América Central, América del Sur, and Europa, with sub-rows for various countries.

(-) Significa cero. Ver notas al final del cuadro.

**3.1 Eventos de personas en situación migratoria irregular en México, según continente, país de nacionalidad y sexo, 2021**

Continente/país de nacionalidad	Enero		Febrero		Marzo		Abril		Mayo		Junio		Julio		Agosto		Septiembre		Octubre		Noviembre		Diciembre		Subtotal			Total	
	H	M	H	M	H	M	H	M	H	M	H	M	H	M	H	M	H	M	H	M	H	M	H	M	H	M	F		
	(Continúa)																												
<b>Asia</b>	37	1	50	2	72	-	71	4	4	61	4	73	9	137	7	210	15	245	15	197	31	161	16	332	36	1 646	140	1 786	
Albanistán	-	-	-	-	-	-	-	-	-	-	-	-	-	-	-	-	-	-	-	-	-	-	-	-	-	19	-	19	
Arabia Saudita	-	-	-	-	-	-	-	-	-	-	-	-	-	-	-	-	-	-	-	-	-	-	-	-	-	1	-	1	
Austria	-	-	-	-	-	-	-	-	-	-	-	-	-	-	-	-	-	-	-	-	-	-	-	-	-	5	-	5	
Azerbaiján	-	-	-	-	-	-	-	-	-	-	-	-	-	-	-	-	-	-	-	-	-	-	-	-	-	20	-	20	
Bangladesh	31	-	31	-	51	-	38	-	14	-	18	-	65	1	139	2	125	2	72	1	91	-	101	1	4	776	6	782	
China	-	-	-	-	-	-	-	-	-	-	-	-	-	-	-	-	-	-	-	-	-	-	-	-	-	36	14	50	
Corea, Rep. (Sur)	-	-	-	-	-	-	-	-	-	-	-	-	-	-	-	-	-	-	-	-	-	-	-	-	-	1	-	1	
Filipinas	-	-	-	-	-	-	-	-	-	-	-	-	-	-	-	-	-	-	-	-	-	-	-	-	-	2	2	4	
Georgia	-	-	-	-	-	-	-	-	-	-	-	-	-	-	-	-	-	-	-	-	-	-	-	-	-	4	-	4	
India	2	-	6	-	5	-	13	-	13	-	11	-	28	2	20	3	36	4	24	15	25	4	68	12	251	43	294		
Irak	-	-	-	-	-	-	-	-	-	-	-	-	-	-	-	-	-	-	-	-	-	-	-	-	-	4	-	4	
Indonesia	-	-	-	-	-	-	-	-	-	-	-	-	-	-	-	-	-	-	-	-	-	-	-	-	-	16	-	16	
Israel	1	-	-	-	-	-	1	2	1	-	-	-	2	1	-	-	-	-	-	3	-	-	-	-	10	6	16		
Japón	-	-	-	-	-	-	-	-	-	-	-	-	-	-	-	-	-	-	-	-	-	-	-	-	-	3	1	4	
Jordania	-	-	-	-	-	-	-	-	-	-	-	-	-	-	-	-	-	-	-	-	-	-	-	-	-	2	-	2	
Kazajistán	-	-	-	-	-	-	-	-	-	-	-	-	-	-	-	-	-	-	-	-	-	-	-	-	-	17	7	24	
Kirguistán	-	-	-	-	-	-	-	-	-	-	-	-	-	-	-	-	-	-	-	-	-	-	-	-	-	2	1	3	
Laos	-	-	-	-	-	-	-	-	-	-	-	-	-	-	-	-	-	-	-	-	-	-	-	-	-	-	2	-	2
Líbano	1	-	-	-	14	-	6	-	17	-	16	-	30	1	14	-	27	1	19	1	-	-	-	-	-	172	5	177	
Malasia	-	-	-	-	2	-	1	-	3	-	1	-	2	-	4	-	11	-	7	-	-	-	-	-	-	54	10	64	
Pakistán	-	-	-	-	-	-	-	-	-	-	-	-	-	-	-	-	-	-	-	-	-	-	-	-	-	5	-	5	
Palestina	-	-	-	-	-	-	-	-	-	-	-	-	-	-	-	-	-	-	-	-	-	-	-	-	-	26	1	27	
Shia	-	-	-	-	-	-	-	-	-	-	-	-	-	-	-	-	-	-	-	-	-	-	-	-	-	5	-	5	
Sri Lanka	-	-	-	-	-	-	-	-	-	-	-	-	-	-	-	-	-	-	-	-	-	-	-	-	-	26	1	27	
Tayikistán	-	-	-	-	-	-	-	-	-	-	-	-	-	-	-	-	-	-	-	-	-	-	-	-	-	14	3	17	
Turquía	2	-	-	-	-	-	-	-	-	-	-	-	-	-	-	-	-	-	-	-	-	-	-	-	-	14	-	14	
Uzbekistán	-	-	-	-	-	-	-	-	-	-	-	-	-	-	-	-	-	-	-	-	-	-	-	-	-	33	3	36	
Vietnam	-	-	1	-	-	-	-	-	-	-	-	-	-	-	-	-	-	-	-	-	-	-	-	-	-	119	23	142	
Yemen	-	-	-	-	-	-	-	-	-	-	-	-	-	-	-	-	-	-	-	-	-	-	-	-	-	17	1	18	
<b>Oceania</b>	-	-	-	-	-	-	-	-	-	-	-	-	-	-	-	-	-	-	-	-	-	-	-	-	-	-	-	-	
Australia	-	-	-	-	-	-	-	-	-	-	-	-	-	-	-	-	-	-	-	-	-	-	-	-	-	-	4	10	
Micronesia, Rep.	-	-	-	-	-	-	-	-	-	-	-	-	-	-	-	-	-	-	-	-	-	-	-	-	-	5	6	11	
Nueva Zelanda	-	-	-	-	-	-	-	-	-	-	-	-	-	-	-	-	-	-	-	-	-	-	-	-	-	-	1	-	1
<b>África</b>	3	-	34	5	20	9	28	12	80	16	166	14	143	26	116	17	239	90	283	84	387	119	136	39	1 635	431	2 066		
Argelia	-	-	-	-	-	-	-	-	-	-	-	-	-	-	-	-	-	-	-	-	-	-	-	-	-	-	97	121	
Bélgica	-	-	-	-	-	-	-	-	-	-	-	-	-	-	-	-	-	-	-	-	-	-	-	-	-	-	-	-	
Bulgaria	-	-	-	-	-	-	-	-	-	-	-	-	-	-	-	-	-	-	-	-	-	-	-	-	-	-	-	-	
Burkina Faso	1	-	-	-	-	-	-	-	-	-	-	-	-	-	-	-	-	-	-	-	-	-	-	-	-	11	-	11	
Camerún	-	-	2	-	1	-	10	2	1	1	5	1	4	1	2	2	14	-	9	1	7	3	1	-	-	54	12	66	
Centroafricana, Rep.	-	-	-	-	-	-	-	-	-	-	-	-	-	-	-	-	-	-	-	-	-	-	-	-	-	62	22	84	
Chad	-	-	-	-	-	-	-	-	-	-	-	-	-	-	-	-	-	-	-	-	-	-	-	-	-	-	-	-	
Congo, Rep. Dem.	1	-	-	-	-	-	-	-	9	6	3	6	3	4	4	5	12	9	28	20	53	22	11	7	124	79	203		
Costa de Marfil	-	-	-	-	-	-	-	-	-	-	-	-	-	-	-	-	-	-	-	-	-	-	-	-	-	-	-	-	
Egipto	-	-	-	-	-	-	-	-	-	-	-	-	-	-	-	-	-	-	-	-	-	-	-	-	-	-	-	-	
Etiopía	1	-	3	-	2	-	-	-	9	3	2	-	12	-	7	-	9	2	29	5	4	-	-	-	-	8	1	9	
Gambia	-	-	-	-	-	-	-	-	-	-	-	-	-	-	-	-	-	-	-	-	-	-	-	-	-	-	-	-	
Guinea	-	-	-	-	-	-	-	-	-	-	-	-	-	-	-	-	-	-	-	-	-	-	-	-	-	-	-	-	
Guinea Ecuatorial	-	-	-	-	-	-	-	-	-	-	-	-	-	-	-	-	-	-	-	-	-	-	-	-	-	-	-	-	
Kenia	-	-	-	-	-	-	-	-	-	-	-	-	-	-	-	-	-	-	-	-	-	-	-	-	-	-	-	-	
Líbano	-	-	-	-	-	-	-	-	-	-	-	-	-	-	-	-	-	-	-	-	-	-	-	-	-	-	-	-	
Madagascar	-	-	-	-	-	-	-	-	-	-	-	-	-	-	-	-	-	-	-	-	-	-	-	-	-	-	-	-	
Mali	-	-	-	-	-	-	-	-	1	-	-	-	-	-	6	-	11	10	8	2	8	-	-	-	-	39	12	51	
Marruecos	-	-	-	-	-	-	-	-	-	-	-	-	-	-	-	-	-	-	-	-	-	-	-	-	-	3	1	4	
Mauritania	-	-	-	-	-	-	-	-	4	-	6	-	5	-	4	-	10	2	8	-	4	-	-	-	-	47	3	50	
Níger	-	-	-	-	-	-	-	-	-	-	-	-	-	-	-	-	-	-	-	-	-	-	-	-	-	-	-	-	
Nigeria	-	-	2	-	1	-	-	-	4	-	1	-	7	2	7	1	9	1	7	5	20	7	-	-	-	59	17	76	
República Democrática del Congo	-	-	-	-	-	-	-	-	28	-	88	-	64	1	29	1	24	1	57	1	47	7	42	1	17	408	17	425	
Sierra Leona	2	-	17	-	10	3	5	6	2	-	6	1	1	1	3	16	5	11	3	16	5	11	12	56	32	88			
Somalia	-	-	-	-	-	-	-	-	-	-	-	-	-	-	-	-	-	-	-	-	-	-	-	-	-	39	3	42	
Sudáfrica	1	-	-																										







**3.1.2 Eventos de personas en situación migratoria irregular en México, según continente, país de nacionalidad y sexo, 2021 (canalizadas)**

(Continúa)

Continente/ país de nacionalidad	Enero		Febrero		Marzo		Abril		Mayo		Junio		Julio		Agosto		Septiembre		Octubre		Noviembre		Diciembre		Subtotal			Total	
	H	M	H	M	H	M	H	M	H	M	H	M	H	M	H	M	H	M	H	M	H	M	H	M	H	M	H		M
	<b>Total general</b>	385	166	1 380	885	3 367	2 823	4 503	4 553	3 186	3 034	3 301	2 872	5 377	4 999	10 827	11 489	10 112	10 579	11 216	10 127	5 966	5 598	3 803	3 815	63 423	60 950		124 373
<b>América</b>	383	166	1 373	884	3 354	2 817	4 489	4 545	3 161	3 015	3 249	2 829	5 322	4 951	10 759	11 453	10 017	10 495	11 123	10 052	5 766	5 443	3 697	3 700	62 693	60 350	123 043		
<b>América del Norte</b>	4	1	-	1	5	7	7	13	6	9	5	7	11	16	14	15	7	4	8	8	8	3	8	3	13	73	102	175	
Canadá	-	-	-	-	-	-	-	-	-	-	-	-	-	-	-	-	-	-	-	-	-	-	-	-	-	-	-	-	
Estados Unidos <sup>1</sup>	4	1	-	1	5	7	7	13	6	9	4	6	11	16	14	15	7	4	8	8	8	3	8	3	13	72	101	173	
<b>América Central</b>	378	163	1 360	879	3 311	2 779	4 437	4 485	2 916	2 707	2 874	2 480	4 692	4 319	9 662	10 332	6 824	7 386	7 793	6 823	3 008	2 738	1 610	1 615	48 865	46 706	95 571		
Belize	-	-	-	-	-	-	-	-	-	-	-	-	-	-	-	-	-	-	-	-	-	-	-	-	-	-	-	-	
Costa Rica	-	-	-	-	-	-	-	-	-	-	-	-	-	-	-	-	-	-	-	-	-	-	-	-	-	-	-	-	
El Salvador	27	3	114	85	242	252	385	403	195	217	247	306	429	424	938	1 195	1 115	1 419	763	823	253	301	152	164	4 860	5 592	10 452		
Guatemala	147	58	447	258	1 075	769	1 234	1 155	1 039	824	1 028	762	1 486	1 154	3 504	3 614	1 808	1 574	2 502	1 785	841	538	472	383	15 583	12 874	28 457		
Honduras	197	100	784	526	1 956	1 696	2 717	2 850	1 571	1 539	1 431	1 268	2 523	2 531	4 841	5 181	3 708	4 205	4 263	4 003	1 625	1 627	842	909	26 458	26 435	52 893		
Nicaragua	7	2	14	9	38	62	93	74	103	119	159	140	246	204	358	325	171	168	240	202	272	251	136	153	1 837	1 709	3 546		
Panamá	-	-	-	-	-	-	-	-	-	-	-	-	-	-	-	-	-	-	-	-	-	-	-	-	-	-	-	-	
<b>Islas del Caribe</b>	-	-	7	1	24	19	26	20	117	153	191	187	292	307	394	445	1 402	1 357	464	459	252	259	115	130	3 284	3 337	6 621		
Aruba (P. Bajos)	-	-	-	-	-	-	-	-	-	-	-	-	-	-	-	-	-	-	-	-	-	-	-	-	-	-	-	-	
Bahamas (Commonwealth)	-	-	-	-	-	-	-	-	-	-	-	-	-	-	-	-	-	-	-	-	-	-	-	-	-	-	-	-	
Cuba	-	-	6	-	2	3	16	8	27	39	29	19	29	28	45	44	72	70	114	106	115	105	43	52	498	474	972		
Dominicana, Rep.	-	-	-	-	-	-	-	-	-	-	-	-	-	-	-	-	-	-	-	-	-	-	-	-	-	-	-	-	
Haití	-	-	1	1	22	16	10	12	90	114	162	168	263	276	346	399	1 328	1 284	345	351	137	153	67	74	2 771	2 848	5 619		
Jamaica	-	-	-	-	-	-	-	-	-	-	-	-	-	-	-	-	-	-	-	-	-	-	-	-	-	-	-	-	
Trinidad y Tobago	-	-	-	-	-	-	-	-	-	-	-	-	-	-	-	-	-	-	-	-	-	-	-	-	-	-	-	-	
<b>América del Sur</b>	1	2	6	3	14	12	19	27	122	146	179	155	327	309	689	661	1 784	1 748	2 858	2 762	2 503	2 438	1 969	1 942	10 471	10 205	20 676		
Argentina	-	-	-	-	-	-	-	-	-	-	-	-	-	-	-	-	-	-	-	-	-	-	-	-	-	-	-	-	
Bolivia	-	-	-	-	-	-	-	-	-	-	-	-	-	-	-	-	-	-	-	-	-	-	-	-	-	-	-	-	
Brasil	-	-	-	-	2	3	4	6	53	55	70	43	136	120	273	269	1 008	995	2 526	2 477	2 046	2 000	1 780	1 744	7 898	7 712	15 610		
Chile	-	-	2	3	7	6	6	10	17	21	44	46	143	139	257	227	607	569	101	93	40	36	28	28	1 252	1 178	2 430		
Colombia	-	-	1	1	-	-	-	-	3	3	13	12	5	9	10	13	20	29	27	25	21	18	32	29	132	140	272		
Ecuador	1	2	2	-	2	-	4	3	17	33	15	12	15	11	43	53	22	27	17	22	31	15	11	11	180	189	369		
Guayana Francesa	-	-	-	-	-	-	-	-	-	-	-	-	-	-	-	-	-	-	-	-	-	-	-	-	-	-	-	-	
Guyana	-	-	-	-	-	-	-	-	-	-	-	-	-	-	-	-	-	-	-	-	-	-	-	-	-	-	-	-	
Perú	-	-	1	-	-	-	-	-	-	-	-	-	-	-	-	-	-	-	-	-	-	-	-	-	-	-	-	-	
Surinam	-	-	-	-	-	-	-	-	-	-	-	-	-	-	-	-	-	-	-	-	-	-	-	-	-	-	-	-	
Uruguay	-	-	-	-	-	-	-	-	-	-	-	-	-	-	-	-	-	-	-	-	-	-	-	-	-	-	-	-	
Venezuela	-	-	-	-	3	2	5	7	30	31	33	33	25	23	93	85	116	115	153	125	343	357	111	114	912	892	1 804		
<b>Europa</b>	-	-	-	-	2	-	3	2	16	13	39	34	42	33	27	25	28	25	25	34	69	70	61	69	312	305	617		
Alemania	-	-	-	-	-	-	-	-	-	-	-	-	-	-	-	-	-	-	-	-	-	-	-	-	-	-	-	-	
Bielorrusia	-	-	-	-	-	-	-	-	-	-	-	-	-	-	-	-	-	-	-	-	-	-	-	-	-	-	-	-	
España	-	-	-	-	-	-	-	-	-	-	-	-	-	-	-	-	-	-	-	-	-	-	-	-	-	-	-	-	
Francia	-	-	-	-	-	-	-	-	-	-	-	-	-	-	-	-	-	-	-	-	-	-	-	-	-	-	-	-	
Grecia	-	-	-	-	-	-	-	-	-	-	-	-	-	-	-	-	-	-	-	-	-	-	-	-	-	-	-	-	
Moldavia	-	-	-	-	-	-	-	-	-	-	-	-	-	-	-	-	-	-	-	-	-	-	-	-	-	-	-	-	
Países Bajos (Holanda)	-	-	-	-	-	-	-	-	-	-	-	-	-	-	-	-	-	-	-	-	-	-	-	-	-	-	-	-	
Portugal	-	-	-	-	-	-	-	-	-	-	-	-	-	-	-	-	-	-	-	-	-	-	-	-	-	-	-	-	
Rumanía	-	-	-	-	-	-	-	-	-	-	-	-	-	-	-	-	-	-	-	-	-	-	-	-	-	-	-	-	
Rusia	-	-	-	-	-	-	-	-	-	-	-	-	-	-	-	-	-	-	-	-	-	-	-	-	-	-	-	-	
Ucrania	-	-	-	-	-	-	-	-	-	-	-	-	-	-	-	-	-	-	-	-	-	-	-	-	-	-	-	-	

 (-) Significa cero.  
 Ver notas al final del cuadro.

3.1.2 Eventos de personas en situación migratoria irregular en México, según continente, país de nacionalidad y sexo, 2021 (canalizadas)

(Concluye)

Continente/ país de nacionalidad	Enero		Febrero		Marzo		Abril		Mayo		Junio		Julio		Agosto		Septiembre		Octubre		Noviembre		Diciembre		Subtotal			Total		
	H	M	H	M	H	M	H	M	H	M	H	M	H	M	H	M	H	M	H	M	H	M	H	M	H	M	Total			
<b>Asia</b>	2	-	3	-	-	-	5	1	1	1	8	6	8	2	28	12	14	9	25	12	13	7	26	23	133	72	205			
Armenia	-	-	-	-	-	-	-	-	-	-	-	-	-	-	9	3	-	-	-	-	-	-	-	-	9	3	12			
Azerbaiján	-	-	-	-	-	-	-	-	-	-	-	-	-	-	-	-	-	-	-	-	-	-	-	-	-	1	4			
Bangladesh	-	-	-	-	-	-	3	-	-	-	-	-	5	-	5	-	7	1	9	1	1	-	1	4	1	4	5			
China	-	-	-	-	-	-	-	-	-	-	-	-	-	-	1	2	1	2	3	1	5	2	-	-	29	1	4			
Filipinas	-	-	-	-	-	-	-	-	-	-	-	-	-	-	-	-	-	-	-	-	-	-	-	-	10	7	17			
Georgia	-	-	-	-	-	-	-	-	-	-	-	-	-	-	-	-	-	-	-	-	-	-	-	-	-	-	-	1		
India	2	-	1	-	-	-	2	1	1	2	2	2	-	5	3	2	3	6	9	3	1	10	8	34	27	61				
Irán	-	-	-	-	-	-	-	-	-	-	2	3	-	1	-	-	-	-	2	1	-	-	-	-	3	1	4			
Kazajistán	-	-	-	-	-	-	-	-	-	-	2	3	-	-	-	-	4	3	-	-	-	-	-	-	6	6	12			
Nepal	-	-	-	-	-	-	-	-	-	-	-	-	-	-	-	-	-	-	-	-	-	-	-	-	1	1	2			
Siria	-	-	2	-	-	-	-	-	-	-	-	-	-	-	-	-	-	-	-	-	-	-	-	-	2	2	4			
Sri Lanka	-	-	-	-	-	-	-	-	-	-	-	-	-	-	-	-	-	-	-	-	-	-	-	-	-	-	-	2		
Taykistán	-	-	-	-	-	-	-	-	-	-	-	-	-	-	-	-	-	-	-	-	-	-	-	-	-	-	-	4		
Turquia	-	-	-	-	-	-	-	-	-	4	1	-	-	-	-	-	-	-	4	-	-	-	-	-	-	4	4			
Uzbekistán	-	-	-	-	-	-	-	-	-	-	-	-	3	2	7	2	-	-	1	-	1	3	12	10	24	17	41			
<b>Oceania</b>	-	-	-	-	-	-	-	-	-	-	1	-	-	-	-	-	-	-	-	-	-	-	-	-	-	1	1	2		
Australia	-	-	-	-	-	-	-	-	-	-	1	-	-	-	-	-	-	-	-	-	-	-	-	-	-	1	1	2		
<b>África</b>	-	-	4	1	11	6	6	5	8	6	4	3	5	13	13	9	53	49	43	29	118	78	19	23	284	222	506			
Angola	-	-	-	-	-	-	-	-	-	-	-	-	4	1	2	28	32	14	9	28	21	-	-	-	71	68	139			
Burkina Faso	-	-	1	-	-	-	2	-	-	-	-	-	-	1	2	-	-	-	-	1	2	-	-	-	4	5	9			
Camerún	-	-	-	-	-	1	-	-	-	-	-	-	-	-	-	-	-	-	1	4	3	-	-	-	5	4	9			
Congo, Rep. Dem.	-	-	-	-	-	-	-	-	3	4	2	2	1	2	2	6	2	14	5	31	14	7	7	66	38	104				
Eritrea	-	-	-	-	-	-	-	-	-	-	-	-	-	-	1	2	-	-	2	-	-	-	-	-	1	4	5			
Ghana	-	-	-	-	-	2	-	-	2	2	-	-	3	6	1	4	2	6	3	27	25	9	6	52	46	98				
Guinea	-	-	2	-	2	2	-	2	-	2	-	-	-	-	2	5	3	5	5	4	2	-	-	22	12	34				
Mali	-	-	-	-	-	-	-	-	-	-	-	-	-	-	-	4	8	2	2	2	-	-	-	-	7	10	17			
Nigeria	-	-	-	-	-	-	-	-	-	-	-	-	-	-	-	-	1	1	8	1	8	5	1	1	12	7	19			
Senegal	-	-	-	-	-	-	-	-	-	-	-	-	-	-	-	-	3	-	-	-	1	-	-	-	7	7	14			
Sierra Leona	-	-	2	-	9	1	1	4	-	-	-	1	-	2	-	1	-	-	2	9	4	2	9	24	21	45				
Somalia	-	-	-	-	-	-	-	-	-	-	2	-	-	-	-	-	-	-	-	-	-	-	-	-	2	-	2			
Sudán	-	-	-	-	-	-	-	-	-	-	-	-	-	-	-	-	-	-	-	-	-	-	-	-	1	1	2			
Togo	-	-	-	-	-	-	1	1	-	-	-	-	1	-	4	3	-	-	1	-	4	2	-	-	10	6	16			
<b>Apátridas</b>	-	-	-	-	-	-	-	-	-	-	-	-	-	-	-	-	-	-	-	-	-	-	-	-	-	-	-	-		

H: Hombre M: Mujer

(-) Significa cero.

**Nota:** para mantener la comparabilidad estadística, se adoptó como concepto general "personas en situación migratoria irregular", lo que permite la construcción de un estadísticas independientemente de los cambios normativos, en este sentido, hasta 2012 la información incluye eventos de extranjeros en situación migratoria irregular a los que el Instituto Nacional de Migración (INM) les inició un procedimiento administrativo de aseguramiento y a los centroamericanos acogidos al "Memorandum de entendimiento entre los gobiernos de los Estados Unidos Mexicanos, de la República de El Salvador, de la República de Guatemala, de la República de Honduras y de la República de Nicaragua, para la repatriación digna, ordenada, ágil y segura de nacionales centroamericanos migrantes vía terrestre" suscrito el 5 de mayo de 2006 y su anexo del 26 de abril de 2007. A partir de 2013, la información incluye los eventos de migrantes en situación migratoria irregular a los que se les inició un procedimiento administrativo de presentación por no acreditar su situación migratoria, según lo previsto en los arts. 99, 112 y 113 de la Ley de Migración y del art. 222 de su Reglamento. A partir de 2021, la información hace referencia a los eventos de extranjeros en situación migratoria irregular a los que se les inició un Procedimiento Administrativo Migratorio (PAM) ante el Instituto Nacional de Migración (INM) por no acreditar su situación migratoria, según lo previsto en los arts. 99, 100, 101 y 113 de la Ley de Migración y del art. 222 de su Reglamento y a los que fueron canalizados por esta misma autoridad a los albergues de la red DIF, con PAM iniciado; según lo previsto en los arts. 112 y 113 de la Ley de Migración y del art. 222 de su Reglamento, así como de los arts. 89, 94 de la Ley General de los Derechos de Niñas, Niños y Adolescentes.

<sup>1</sup> Incluye a las y los nacidos en Puerto Rico.

Las cifras pueden diferir de las publicadas en los informes de Gobierno y de Labores debido al proceso de validación de la información.

Fuente: Unidad de Política Migratoria, Registro e Identidad de Personas, SCOB, con base en información registrada en las estancias y estaciones migratorias deAM.



3.2 Eventos de personas en situación migratoria irregular en México, según entidad federativa, municipio y sexo, 2021

Table with columns for 'Entidad federativa (municipio)', 'Evento', and months from Enero to Diciembre. It contains a large grid of numerical data representing migration events.

1: Significa un 0. No se muestra el total de los datos.



3.2 Eventos de personas en situación migratoria irregular en México, según entidad federativa, municipio y sexo, 2021

Table with columns for 'Entidad federativa (municipio)', 'Evento', and months from February to December. It contains a large grid of numerical data representing migration events across various states and municipalities.

El evento es Muje

El signo es +

Nota: Este es un informe estadístico preliminar, se basó en un censo censal general 'personas en situación migratoria irregular'... que permite la elaboración de estadísticas preliminares de las personas en situación migratoria irregular...

Este informe preliminar de la población en situación migratoria irregular en México, según entidad federativa, municipio y sexo, 2021, se elaboró a partir de los datos de la Encuesta Nacional de Migración en México (ENM)...

Fuente: Unidad de Política Migratoria, Registro e Identidad de Personas, BIC, con base en información registrada en las estancias y estacionamientos migratorios de México, 2021.



3.2.1 Eventos de personas en situación migratoria irregular en México, según entidad federativa, municipio y sexo, 2021 (presentadas)

(Continúa)

Table with columns for Entidad federativa/ municipio, months (Enero to Diciembre), Subtotal, and Total. Rows list various states and municipalities with numerical data for each month.

(-) Significa cero. Ver notas al final del cuadro.





3.2.1 Eventos de personas en situación migratoria irregular en México, según entidad federativa, municipio y sexo, 2021 (presentadas)

(Continúa)

Table with columns for Entidad federativa/ municipio, months (Enero to Diciembre), Subtotal, and Total. Rows list various states and municipalities with corresponding counts for irregular migration events.

(1) Significa cero. Ver notas al final del cuadro.





3.2.1 Eventos de personas en situación migratoria irregular en México, según entidad federativa, municipio y sexo, 2021 (presentadas)

(Continúa)

Table with columns for Entidad federativa/ municipio, months (Enero to Diciembre), Subtotal, and Total. Rows list various municipalities across different states like Oaxaca, Puebla, Querétaro, Quintana Roo, San Luis Potosí, Sinaloa, and Sonora.

(-) Significa cero. Ver notas al final del cuadro.



3.2.1 Eventos de personas en situación migratoria irregular en México, según entidad federativa, municipio y sexo, 2021 (presentadas)

Table with columns for Entidad federativa/ municipio, months (Enero to Diciembre), Subtotal, and Total. Rows list various states and municipalities with corresponding counts for males (M) and females (F).

H: Hombre M: Mujer (\*) Significa cero.

Nota: para mantener la comparabilidad estadística, se adoptó como concepto general "personas en situación migratoria irregular", lo que permite la construcción de un estadísticas independientemente de los cambios normativos, en este sentido, hasta 2012 la información incluye eventos de extrajeros en situación migratoria irregular a los que el Instituto Nacional de Migración (INM) les inició un procedimiento administrativo de aseguramiento y a los centroamericanos acogidos al Memorandum de entendimiento entre los gobiernos de los Estados Unidos Mexicanos, de la República de El Salvador, de la República de Guatemala, de la República de Honduras y de la República de Nicaragua, para la repatriación digna, ordenada, ágil y segura de nacionales centroamericanos migrantes vía terrestre; suscrito el 5 de mayo de 2006 y su anexo del 26 de abril de 2007. A partir de 2013, la información incluye los eventos de migrantes en situación migratoria irregular a los que se les inició un procedimiento administrativo de presentación por no acreditar su situación migratoria, según lo previsto en los arts. 99, 112 y 113 de la Ley de Migración y del art. 222 de su Reglamento. A partir de 2021 la información hace referencia a los eventos de extrajeros en situación migratoria irregular a los que se les inició un Procedimiento Administrativo Migratorio (PAM) ante el Instituto Nacional de Migración (INM) por no acreditar su situación migratoria, según lo previsto en los arts. 89, 100, 101 y 113 de la Ley de Migración y del art. 222 de su Reglamento y a los que fueron canalizados por esta misma autoridad a los albergues de la red DIF, con PAM iniciado, según lo previsto en los arts. 112 y 113 de la Ley de Migración y del art. 222 de su Reglamento, así como de los arts. 89, 94 de la Ley General de los Derechos de Niñas, Niños y Adolescentes.

La clasificación por municipio tiene como referencia inmediata la ubicación donde se le registró e inició procedimiento migratorio. Las cifras pueden diferir de las publicadas en los informes de Gobierno y de Labores debido al proceso de validación de la información.

Fuente: Unidad de Política Migratoria, Registro e Identidad de Personas, S EGOB, con base en información registrada en las estancias y estaciones migratorias del INM.



3.2.2 Eventos de personas en situación migratoria irregular en México, según entidad federativa, municipio y sexo, 2021 (canalizadas)

Table with columns for Entidad federativa/ municipio, months (Enero to Diciembre), Subtotal, and Total. Rows list various states and municipalities including Aguascalientes, Baja California, Campeche, Chiapas, Chihuahua, Ciudad de México, Coahuila, Durango, México, Guanajuato, Guerrero, Hidalgo, and others.

(-) Significa cero. Ver notas al final del cuadro.



3.2.2 Eventos de personas en situación migratoria irregular en México, según entidad federativa, municipio y sexo, 2021 (canalizadas)

Table with columns for Entidad federativa/ municipio, months (Enero to Diciembre), Subtotal, and Total. Rows list various states and municipalities including Jalisco, Michoacán, Morelos, Nuevo León, Oaxaca, Puebla, Querétaro, Quintana Roo, San Luis Potosí, and Sinaloa.

(-) Significa cero. Ver notas al final del cuadro.



3.2.2 Eventos de personas en situación migratoria irregular en México, según entidad federativa, municipio y sexo, 2021 (canalizadas)

Table with columns for Entidad federativa/ municipio, months (Enero to Diciembre), Subtotal, and Total. Rows list various states and municipalities with corresponding counts for irregular migration events.

H: Hombre M: Mujer (-) Significa cero.

Nota: Para mantener la comparabilidad estadística, se adoptó como concepto general "personas en situación migratoria irregular", lo que permite la construcción de un estadístico independientemente de los cambios normativos...

La clasificación por municipio tiene como referencia inmediata la ubicación donde se le registró e inicio procedimiento migratorio.

Las cifras pueden diferir de las publicadas en los informes de Gobierno y de Labores debido al proceso de validación de la información. Fuente: Unidad de Política Migratoria, Registro e Identidad de Personas, SI EGRO, con base en información registrada en las estaciones y estaciones migratorias del I MAM.



3.3 Eventos de personas devueltas por la autoridad migratoria mexicana, según continente, país de nacionalidad y sexo, 2021

Table with columns for Continente/país de nacionalidad, months (Enero to Diciembre), Subtotal, and Total. Rows include América del Norte, América Central, Islas del Caribe, América del Sur, Europa, Asia, Oceanía, and África.

H: Hombre M: Mujer

(-) Significa cero.

La información incluye a extranjeros(as) deportados y de retorno asistido, así como niñas, niños y adolescentes de retorno asistido

<sup>1</sup> Incluye a las y los nacidos en Puerto Rico.

Eventos de deportación: Se refiere a devoluciones de personas migrantes a su país de origen que no observaron las disposiciones contenidas en la Ley de Migración y su Reglamento, según lo previsto en los artículos 111, 115 y 122 de dicha Ley, y en los artículos 242 y 243 de su Reglamento, previo proceso administrativo de presentación, según lo establecido en el artículo 99 de la misma ley.

Eventos de retorno asistido: Se refiere a eventos de personas migrantes de 18 años y más, que solicitaron el beneficio de retorno asistido para ser devueltos a su país de origen, según lo previsto en los artículos 111, 115, 118 y 119 de la Ley de Migración, y en el artículo 193 de su Reglamento, previo proceso administrativo de presentación, según lo establecido en el artículo 99 de la misma ley.

Eventos de retorno asistido de niñas, niños o adolescentes: Se refiere a devoluciones de niñas, niños o adolescentes devueltos a su país de origen, según lo previsto en los artículos 111, 112, 115 y 120 de la Ley de Migración y en el artículo 193 de su Reglamento.

Fuente: Unidad de Política Migratoria, Registro e Identidad de Personas, EIOB, con base en información registrada en las estancias y estaciones migratorias del IM.







**IV.**  
**Devolución de**  
**mexicanas y mexicanos**  
**desde Estados Unidos**



4.1 Eventos de devolución de mexicanas y mexicanos desde Estados Unidos, según entidad federativa, punto de recepción y sexo, 2021

Entidad federativa/ punto de repatriación	Enero		Febrero		Marzo		Abril		Mayo		Junio		Julio		Agosto		Septiembre		Octubre		Noviembre		Diciembre		Subtotal		Total	
	H	M	H	M	H	M	H	M	H	M	H	M	H	M	H	M	H	M	H	M	H	M	H	M	H	M		
	<b>Total general</b>	12 884	1 204	11 018	1 171	12 638	1 434	14 043	1 722	13 545	1 651	12 521	1 570	10 835	1 451	10 582	1 550	11 419	1 658	11 883	1 664	11 872	1 982	8 778	1 668	141 968		18 721
<b>Baja California</b>	2 211	308	2 327	319	3 032	441	3 676	549	4 081	588	4 072	541	3 344	519	3 031	632	3 448	615	2 706	601	2 172	463	2 030	478	36 130	6 054	42 184	
Mexicali <sup>1, POR</sup>	616	125	1 140	196	2 413	363	3 070	455	3 443	521	3 272	464	2 636	440	2 380	550	2 734	522	2 102	513	1 640	387	1 383	420	26 829	4 956	31 785	
Tecate	-	-	-	-	-	-	-	-	-	-	-	-	-	-	-	-	-	-	-	-	-	-	-	-	-	-	-	-
Tijuana, Chaparral <sup>1, POR</sup>	1 595	183	1 187	123	619	78	606	94	638	67	800	77	708	79	651	82	714	93	604	88	532	76	647	58	9 301	1 098	10 399	
<b>Chihuahua</b>	972	83	783	82	1 039	103	1 116	127	789	75	723	90	534	52	465	52	767	83	815	104	688	138	693	126	9 364	1 115	10 479	
Cd. Juárez, Libertad (Paso del Norte) <sup>1, POR</sup>	459	28	343	401	47	394	35	403	30	433	28	318	17	276	29	396	41	329	30	317	31	456	48	4 425	394	4 819		
Cd. Cuernavaca <sup>1, POR</sup>	513	55	440	52	638	56	722	92	486	45	290	62	216	35	189	23	371	42	486	74	351	107	237	78	4 939	721	5 660	
<b>Coahuila</b>	1 623	111	1 262	94	2 052	140	1 721	129	1 505	118	1 322	135	1 382	133	1 190	150	1 410	146	2 266	227	1 754	217	830	121	18 317	1 721	20 038	
Cd. Acuña <sup>1, POR</sup>	1 393	102	1 038	83	1 711	129	1 313	105	1 211	104	1 108	123	1 122	106	936	118	1 074	101	1 846	200	1 420	177	633	108	14 805	1 456	16 261	
Piedras Negras II <sup>1, POR</sup>	230	9	224	11	341	11	408	24	284	14	214	12	260	27	254	32	336	45	420	27	334	40	197	13	3 512	265	3 777	
<b>Sonora</b>	2 576	328	2 843	430	3 513	595	4 797	697	4 307	662	3 613	571	2 689	450	2 387	400	3 036	473	3 597	509	4 012	826	2 959	715	40 339	6 656	46 995	
Agua Prieta	21	4	47	5	2	1	15	4	20	5	47	6	55	3	60	6	6	2	10	4	48	9	3	-	340	56	396	
Naco	-	-	-	-	-	-	-	-	-	-	-	-	-	-	-	-	-	-	-	-	-	-	-	-	-	-	-	-
Nogales Uno <sup>1, POR</sup>	1 310	184	1 278	232	1 608	297	2 168	378	2 198	389	1 741	329	1 416	252	1 026	153	1 114	184	1 488	213	1 751	439	1 732	455	18 830	3 505	22 335	
San Luis Río Colorado <sup>1, POR</sup>	599	84	856	140	881	111	1 088	149	1 093	167	986	152	693	124	710	139	1 058	205	1 113	193	1 369	276	901	199	11 347	1 839	13 286	
Sonoyta	646	56	662	53	1 022	186	1 526	166	996	101	839	82	535	71	591	100	858	82	986	99	844	102	317	58	9 822	1 156	10 978	
<b>Tamaulipas</b>	2 594	150	2 038	137	2 333	127	2 024	140	1 929	205	1 930	186	1 560	233	1 900	280	1 963	233	1 790	216	1 879	311	1 503	197	23 443	2 415	25 858	
Nuevo Laredo I "Miguel Alemán"	-	-	-	-	-	-	-	-	-	-	-	-	-	-	-	-	-	-	-	-	-	-	-	-	-	-	-	-
Nuevo Laredo II "Juárez-Lincoln" <sup>1, POR</sup>	1 391	76	1 142	74	1 368	70	1 225	88	1 184	146	818	97	689	120	730	125	879	108	799	90	711	84	739	97	11 685	1 175	12 860	
Puerto México (Matamoros II) <sup>1, POR</sup>	715	18	509	22	562	26	452	20	403	30	433	15	448	25	425	16	521	30	499	26	452	28	436	21	5 855	277	6 132	
Reynosa-Hidalgo, Benito Juárez I y II <sup>1, POR</sup>	488	56	387	41	403	31	347	32	342	29	679	74	413	88	745	139	563	95	492	100	716	199	328	79	5 903	963	6 866	
<b>Ciudad de México<sup>2</sup></b>	562	42	388	16	270	12	351	38	345	3	460	47	281	9	388	-	227	38	182	-	343	-	263	-	4 060	205	4 265	
A. I. "Benito Juárez"	562	42	388	16	270	12	351	38	345	3	460	47	281	9	388	-	227	38	182	-	343	-	263	-	4 060	205	4 265	
<b>Durango<sup>2</sup></b>	-	-	-	-	-	-	-	-	-	-	-	-	-	-	-	-	-	-	-	-	-	-	-	-	-	-	-	-
A. I. "Durango"	-	-	-	-	-	-	-	-	-	-	-	-	-	-	-	-	-	-	-	-	-	-	-	-	-	-	-	-
<b>Jalisco<sup>2</sup></b>	770	73	289	38	72	2	44	-	-	-	-	-	738	55	821	36	368	16	352	7	631	27	297	27	4 382	281	4 663	
A. I. "Guadalajara"	770	73	289	38	72	2	44	-	-	-	-	-	738	55	821	36	368	16	352	7	631	27	297	27	4 382	281	4 663	
<b>Michoacán<sup>2</sup></b>	347	10	323	5	38	-	-	-	-	-	-	-	-	-	327	-	200	54	175	-	413	-	153	-	1 976	69	2 045	
A. I. "Morelia"	347	10	323	5	38	-	-	-	-	-	-	-	-	-	327	-	200	54	175	-	413	-	153	-	1 976	69	2 045	
<b>Puebla<sup>2</sup></b>	385	27	201	20	-	-	-	-	-	-	-	-	-	-	-	-	-	-	-	-	-	-	-	-	586	47	633	
A. I. "Puebla"	385	27	201	20	-	-	-	-	-	-	-	-	-	-	-	-	-	-	-	-	-	-	-	-	586	47	633	
<b>Querétaro<sup>2</sup></b>	587	41	464	13	137	-	-	-	-	-	-	-	-	-	-	-	-	-	-	-	-	-	-	-	1 188	54	1 242	
A. I. "Querétaro"	587	41	464	13	137	-	-	-	-	-	-	-	-	-	-	-	-	-	-	-	-	-	-	-	1 188	54	1 242	
<b>Tabasco<sup>2</sup></b>	257	31	100	17	152	13	314	42	589	-	401	-	297	-	73	-	-	-	-	-	-	-	-	-	2 183	103	2 286	
A. I. "Villahermosa"	257	31	100	17	152	13	314	42	589	-	401	-	297	-	73	-	-	-	-	-	-	-	-	-	2 183	103	2 286	

H: Hombre M: Mujer.

(-) Significa cero. POR: Punto Oficial de Repatriación

Las cifras se refieren a eventos debido a que una misma persona pudo haber sido devuelta en más de una ocasión.

**Nota:** Según modificaciones a los Arreglos locales para la repatriación de nacionales mexicanos desde Estados Unidos, a partir de septiembre de 2015, se establecen 12 puntos de repatriación de mexicanas y mexicanos (Tijuana, El Chaparral, Mexicali I, Ciudad Juárez Libertad, Ojinaga, Ciudad Acuña, Piedras Negras II, Nogales Uno, San Luis Río Colorado, Nuevo Laredo I "Juárez-Lincoln", Puerto México (Matamoros II), Reynosa-Hidalgo, Benito Juárez I y II y el A. I. "Benito Juárez" de la Ciudad de México); en los otros puntos sólo se podrá llevar a cabo devoluciones si la persona es residente u originaria de esa zona fronteriza o en caso de emergencia.

<sup>1</sup> Las cifras corresponden al Procedimiento de Repatriación al Interior de México (PRIM), como parte de los compromisos consignados en el "Memorandum de Coordinación suscrito por la Secretaría de Gobernación de México y el Departamento de Seguridad Interna de EUA", a través del cual se busca salvaguardar la integridad física y seguridad de las y los migrantes. El actual PRIM inició operaciones el 19 de diciembre de 2019. Con la finalidad de que el traslado de las y los mexicanos repatriados a sus comunidades de origen sea más corto, se han implementado en diversos aeropuertos vuelos de devolución, además de los que operaban en la Ciudad de México.

<sup>2</sup> La información incluye un evento de devolución de una menor no acompañada que fue repatriada vía aérea al A. I. "Durango" con protección consular y entregada a sus familiares.

Las cifras pueden diferir de las publicadas en los Informes de Gobierno y de Labores debido al proceso de validación de la información.

Fuente: Unidad de Política Migratoria, Registro e Identidad de Personas, SEGOB, con base en información registrada en los puntos oficiales de repatriación del INM.

**4.2 Eventos de devolución de mexicanas y mexicanos desde Estados Unidos, según entidad federativa de origen y sexo, 2021**

Entidad federativa de origen/ sexo	Enero		Febrero		Marzo		Abril		Mayo		Junio		Julio		Agosto		Septiembre		Octubre		Noviembre		Diciembre		Subtotal		Total	
	H	M	H	M	H	M	H	M	H	M	H	M	H	M	H	M	H	M	H	M	H	M	H	M	H	M		
																												Total
<b>Total general</b>	<b>12 884</b>	<b>1 204</b>	<b>11 018</b>	<b>1 171</b>	<b>12 638</b>	<b>1 434</b>	<b>14 043</b>	<b>1 722</b>	<b>13 545</b>	<b>1 651</b>	<b>12 521</b>	<b>1 570</b>	<b>10 835</b>	<b>1 451</b>	<b>10 582</b>	<b>1 550</b>	<b>11 419</b>	<b>1 658</b>	<b>11 883</b>	<b>1 664</b>	<b>11 872</b>	<b>1 982</b>	<b>8 728</b>	<b>1 664</b>	<b>1 419 968</b>	<b>18 721</b>	<b>160 689</b>	
Aguascalientes	185	14	97	6	177	6	193	9	175	9	127	12	113	8	124	5	165	13	176	10	162	7	67	15	1 761	114	1 875	
Baja California	223	15	248	27	233	18	223	24	254	28	244	27	265	20	274	34	292	45	233	27	257	30	238	35	2 984	330	3 314	
Baja California Sur	15	3	8	-	8	-	16	1	16	2	6	-	7	2	11	1	14	-	9	-	8	-	-	-	127	9	136	
Campeche	40	3	31	6	29	5	24	8	38	5	32	9	30	9	34	6	52	8	36	5	32	5	4	4	423	75	498	
Chiapas	1 178	121	1 067	145	1 108	246	1 231	234	1 069	151	855	169	885	128	924	151	941	118	1 028	1 300	1 263	206	1 099	212	12 648	2 011	14 659	
Chihuahua	370	21	290	21	324	28	328	29	282	20	244	12	267	23	254	12	279	13	231	19	232	25	234	27	3 335	250	3 585	
Coahuila	189	9	149	8	265	13	175	14	177	10	199	12	221	33	201	32	284	35	284	29	174	20	110	15	2 408	230	2 638	
Colima	41	3	44	2	37	2	52	3	46	2	46	3	39	3	42	3	43	4	39	6	32	4	19	3	480	38	518	
Ciudad de México	232	18	211	19	193	34	255	54	239	39	255	39	216	45	213	35	228	54	248	44	243	33	148	38	2 681	452	3 133	
Durango	199	13	203	6	229	11	238	6	242	10	201	7	183	16	169	4	157	9	182	14	184	11	147	11	2 334	118	2 452	
México	585	68	495	54	600	74	639	82	733	71	659	75	515	90	510	63	492	97	553	77	484	95	411	85	6 676	931	7 607	
Guanajuato	1 104	50	1 026	51	1 332	56	1 287	44	1 044	57	783	52	712	64	630	85	620	63	811	51	926	109	503	64	10 778	746	11 524	
Guerrero	1 204	209	966	172	966	193	1 122	259	1 075	280	1 276	288	1 140	218	1 008	267	965	229	978	257	1 126	307	871	289	12 697	2 968	15 665	
Hidalgo	463	36	362	44	483	58	534	54	502	61	379	46	276	32	242	37	313	40	505	80	332	57	254	44	4 645	589	5 234	
Jalisco	385	29	427	42	483	47	668	50	682	48	693	48	482	41	534	35	643	55	512	65	497	46	246	46	6 252	552	6 804	
Michoacán	866	60	911	63	1 028	83	1 241	102	1 136	98	1 124	111	860	94	792	110	823	98	756	74	743	122	582	101	10 962	1 116	11 978	
Morelos	107	21	94	10	95	11	158	16	165	24	150	23	120	24	149	30	147	40	132	23	101	29	95	25	1 513	276	1 789	
Nayarit	129	3	127	6	149	12	155	11	206	17	243	19	218	14	159	13	231	18	192	20	160	21	113	14	2 082	168	2 250	
Nuevo León	74	8	59	6	63	6	77	5	74	15	66	6	83	10	85	15	75	15	68	9	83	9	56	6	863	110	973	
Oaxaca	1 178	214	887	229	1 026	221	1 182	297	1 178	274	1 086	230	868	220	903	222	972	266	895	274	1 018	282	762	260	11 955	2 989	14 944	
Puebla	760	77	658	89	808	128	970	167	990	184	959	153	815	140	745	126	777	136	831	153	828	185	574	125	9 715	1 663	11 378	
Querétaro	382	8	201	6	284	16	211	9	189	9	117	9	85	2	121	6	174	6	182	8	159	21	136	6	2 241	106	2 347	
Quintana Roo	39	3	21	7	40	4	31	8	47	9	34	5	22	4	22	5	29	1	32	6	41	6	45	8	403	66	469	
San Luis Potosí	334	14	268	12	282	11	304	17	292	24	221	19	152	7	164	10	256	17	199	13	237	18	121	13	2 830	175	3 005	
Sinaloa	557	14	626	11	646	14	762	39	727	29	611	27	510	16	491	17	602	43	676	27	641	53	416	34	7 265	324	7 589	
Sonora	353	16	294	17	304	17	399	26	337	26	330	17	273	27	248	19	310	34	355	33	322	20	294	35	3 819	287	4 106	
Tabasco	83	11	67	8	59	6	120	10	118	14	135	19	214	33	145	25	114	27	247	28	137	35	93	18	1 532	234	1 766	
Tamaulipas	468	24	327	21	413	15	382	15	480	23	439	27	344	19	427	23	388	35	371	24	398	38	352	22	4 789	286	5 075	
Tlaxcala	36	4	34	1	53	9	44	8	66	12	60	7	36	3	41	14	49	14	65	9	60	18	37	14	581	113	694	
Veracruz	686	91	607	72	602	73	664	93	698	83	698	89	672	100	726	128	710	104	771	122	740	139	483	79	8 057	1 173	9 230	
Yucatán	10	-	4	-	13	-	18	1	17	-	10	-	18	1	27	5	22	4	27	6	45	5	27	4	238	26	264	
Zacatecas	409	24	209	10	306	17	340	27	251	17	239	10	194	5	167	12	272	17	259	21	207	24	141	12	2 994	196	3 190	
No especificado	-	-	-	-	-	-	-	-	-	-	-	-	-	-	-	-	-	-	-	-	-	-	-	-	-	-	-	-

(-) Significa cero.

H: Hombre M: Mujer.

Las cifras se refieren a eventos debido a que una misma persona pudo haber sido devuelta en más de una ocasión.

La entidad federativa de origen se refiere a la entidad de nacimiento de la persona devuelta.

**Nota:** Según modificaciones a los Arreglos locales para la repatriación de nacionales mexicanos desde Estados Unidos, a partir de septiembre de 2015 se establecen 12 puntos de repatriación de mexicanas y mexicanos (Tijuana, El Chaparral, Mexicali I, Ciudad Juárez Libertad, Ojinaga, Ciudad Acuña, Piedras Negras II, Nogales Uno, San Luis Río Colorado, Nuevo Laredo II "Juárez-Lincoln", Puente México (Matamoros II), Reynosa-Hidalgo, Benito Juárez I y II y el A. I. "Benito Juárez" de la Ciudad de México); en los otros puntos sólo se podrá llevar a cabo devoluciones si la persona es residente u originaria de esa zona fronteriza o en caso de emergencia.

Las cifras pueden diferir de las publicadas en los informes de Gobierno y de Labores debido al proceso de validación de la información.

Fuente: Unidad de Política Migratoria, Registro e Identidad de Personas, SEGOB, con base en información registrada en los puntos oficiales de repatriación del INM.



4.2.1 Eventos de devolución de mexicanas y mexicanos desde Estados Unidos, según entidad federativa, municipio de nacimiento y sexo, 2021

(Continúa)

Entidad federativa/ municipio	Enero		Febrero		Marzo		Abril		Mayo		Junio		Julio		Agosto		Septiembre		Octubre		Noviembre		Diciembre		Subtotal		Total	
	H	M	H	M	H	M	H	M	H	M	H	M	H	M	H	M	H	M	H	M	H	M	H	M	H	M		
Ocuacán, Chis.	1	-	-	-	-	-	2	-	-	-	3	-	1	-	1	4	-	-	1	-	2	-	1	-	18	1	19	
Osumacinta, Chis.	1	-	-	-	-	-	-	-	-	-	-	-	6	-	-	-	-	-	-	-	-	-	-	-	7	-	7	
Oxchuc, Chis.	2	-	1	-	2	-	-	-	-	-	-	-	-	2	-	-	-	-	-	-	2	-	2	1	11	1	12	
Palenque, Chis.	12	1	13	2	12	2	23	3	15	3	9	2	4	2	7	-	15	-	7	-	10	2	6	1	133	18	151	
Panahuel, Chis.	7	-	1	2	12	1	2	1	1	-	1	-	3	-	1	-	2	-	10	1	16	-	6	1	65	6	71	
Pantepec, Chis.	1	-	-	-	-	-	2	-	-	-	-	-	-	-	2	-	5	-	3	-	4	-	1	-	19	-	19	
Pichucalco, Chis.	1	-	-	-	-	-	-	-	1	-	-	1	-	-	2	-	5	-	-	-	-	2	2	1	12	4	16	
Pijujarén, Chis.	4	2	3	3	3	-	9	4	7	2	5	2	4	3	2	5	2	3	2	10	4	6	1	61	21	82		
Pueblo Nuevo Solistahuacán, Chis.	8	-	14	-	3	-	7	1	4	1	6	1	5	-	12	3	13	-	14	-	23	-	5	-	114	6	120	
Rayón, Chis.	-	-	-	-	4	-	-	1	1	-	-	-	1	-	2	-	-	-	1	-	3	-	2	-	13	1	14	
Reforma, Chis.	1	-	1	-	-	-	1	-	8	-	3	-	1	-	2	1	1	-	1	2	1	1	-	-	18	4	22	
Sabanilla, Chis.	1	-	3	-	2	-	2	-	2	-	1	-	2	-	1	-	1	-	6	4	4	-	1	-	22	1	23	
Salto de Agua, Chis.	1	-	1	-	-	-	2	-	-	-	2	-	2	-	2	-	-	1	-	1	-	3	-	-	14	1	15	
San Andrés Duraznal, Chis.	1	1	-	-	12	-	10	-	9	2	-	-	5	-	3	-	6	-	5	-	1	-	9	-	61	3	64	
San Cristóbal de las Casas, Chis.	32	3	24	38	-	32	7	24	15	9	20	-	15	-	32	2	38	5	45	15	49	13	364	60	424			
San Fernando, Chis.	-	-	3	-	-	-	-	-	1	-	1	-	2	-	-	-	1	-	-	-	-	-	12	1	20	1	21	
San Juan Cancuc, Chis.	2	-	8	-	-	-	2	-	2	-	3	-	2	-	3	-	2	-	1	-	4	-	5	-	34	-	34	
San Lucas, Chis.	-	-	2	-	-	-	-	-	1	-	1	-	-	-	-	-	-	-	2	-	1	-	-	-	7	-	7	
Santiago el Pinar, Chis.	1	-	-	-	-	-	-	-	-	-	-	-	-	-	5	-	-	-	2	-	-	-	9	1	18	-	19	
Sitepec, Chis.	25	2	9	-	5	3	17	3	16	4	14	8	33	2	41	14	14	5	17	4	43	6	38	23	272	74	346	
Simojovel, Chis.	4	-	14	-	11	1	18	-	8	-	3	-	12	-	6	-	23	-	26	-	22	1	13	-	160	2	162	
Sitalá, Chis.	1	-	2	-	-	-	1	-	2	-	1	-	-	-	8	-	-	-	-	-	-	-	2	1	15	1	16	
Sotolerosango, Chis.	-	-	-	-	-	-	-	-	-	-	-	-	-	-	-	-	-	-	-	-	-	-	-	-	4	-	4	
Solosuchiapa, Chis.	1	-	-	-	-	-	-	-	1	-	1	-	1	-	1	-	4	-	-	-	-	-	-	-	8	-	8	
Soyolá, Chis.	3	-	4	-	-	-	1	-	1	-	-	-	3	-	-	-	-	-	1	-	1	-	3	-	14	-	14	
Suchitlán, Chis.	4	-	3	1	2	-	-	1	4	-	3	3	8	1	5	-	1	2	2	-	3	4	2	-	38	11	49	
Sunuapa, Chis.	-	-	-	-	-	-	2	-	-	-	-	-	-	-	1	-	-	-	-	-	-	-	-	-	3	-	3	
Tapachula, Chis.	43	3	30	9	42	13	51	19	30	6	46	21	42	9	44	16	50	14	39	11	85	10	35	18	537	149	686	
Tapalapa, Chis.	4	1	2	-	-	-	-	-	-	-	-	-	-	-	1	-	-	-	-	-	-	-	-	-	2	-	2	
Tapilula, Chis.	-	-	-	-	-	-	-	-	-	-	-	-	-	-	-	-	-	-	-	-	-	-	-	-	1	-	1	
Teopantlán, Chis.	12	2	4	-	6	1	2	2	5	-	2	4	9	-	6	-	5	1	9	-	2	3	10	1	72	14	86	
Tehuacan, Chis.	5	1	10	4	4	-	6	1	5	4	4	6	4	6	4	-	14	-	6	1	11	-	13	5	84	15	99	
Tepeocan, Chis.	1	-	2	-	7	-	3	1	6	-	1	-	8	1	3	-	7	3	3	-	5	1	7	3	53	9	62	
Tila, Chis.	-	-	1	-	-	-	-	-	2	-	1	-	1	-	2	-	-	-	6	-	1	-	-	-	7	-	7	
Tonalá, Chis.	5	2	7	1	9	-	3	2	9	1	8	2	11	1	2	-	6	-	6	-	1	9	6	6	1	81	17	98
Totolapa, Chis.	3	-	-	-	-	-	-	-	-	-	-	-	-	-	-	-	-	-	-	-	-	-	-	-	5	-	5	
Tumbalá, Chis.	1	-	2	-	1	2	-	1	-	1	-	-	1	-	5	-	2	-	2	1	2	-	2	-	18	6	24	
Tuxtla Chico, Chis.	5	1	9	-	5	-	12	1	7	-	6	1	10	2	4	-	2	2	16	1	6	3	2	-	84	11	95	
Tuxtla Gutiérrez, Chis.	13	1	17	1	18	3	19	5	20	7	18	4	9	4	14	7	18	3	18	1	13	3	24	7	202	46	248	
Tuzantán, Chis.	3	-	1	-	2	-	1	-	9	-	3	1	2	2	2	-	2	-	1	-	1	2	4	5	31	10	41	
Tzimol, Chis.	-	-	5	-	1	-	-	-	-	-	2	-	-	-	1	-	1	1	1	-	-	-	-	-	13	1	14	
Unión Juárez, Chis.	1	-	3	-	-	-	-	2	1	2	-	3	-	-	-	-	1	-	2	-	4	-	-	1	18	2	20	
Urbaniato Carranza, Chis.	3	1	2	-	3	-	6	-	5	-	-	-	5	-	-	-	3	-	6	-	7	2	2	1	42	4	46	
Villa Corzo, Chis.	1	-	4	-	-	-	1	-	3	-	-	-	4	-	1	1	3	-	-	-	1	4	2	2	21	4	25	
Villaflores, Chis.	7	-	2	-	1	-	1	-	2	-	1	-	5	2	3	-	4	-	2	-	2	-	7	2	37	8	45	
Yajalon, Chis.	2	1	-	-	-	-	1	-	-	-	1	-	-	-	-	-	-	-	1	-	-	-	-	-	7	-	7	
Zinacantan, Chis.	3	-	2	-	1	-	1	-	3	-	4	-	7	-	1	-	4	-	4	-	4	-	8	-	39	-	39	
No especificado	416	55	368	72	448	166	540	103	367	46	310	56	245	45	280	44	288	37	246	36	298	36	134	28	3940	724	4664	
<b>Chihuahua</b>	<b>370</b>	<b>21</b>	<b>290</b>	<b>21</b>	<b>324</b>	<b>28</b>	<b>328</b>	<b>29</b>	<b>282</b>	<b>20</b>	<b>244</b>	<b>12</b>	<b>267</b>	<b>23</b>	<b>254</b>	<b>12</b>	<b>279</b>	<b>13</b>	<b>231</b>	<b>19</b>	<b>232</b>	<b>25</b>	<b>234</b>	<b>27</b>	<b>3335</b>	<b>250</b>	<b>3585</b>	
Aldama, Chih.	4	1	2	-	14	-	7	1	2	-	1	1	1	-	1	-	2	-	1	-	5	-	4	-	46	2	48	
Allende, Chih.	-	-	-	-	-	-	-	-	1	-	1	-	-	-	2	-	1	-	1	-	1	-	-	-	7	1	8	
Agüero Serdán, Chih.	2	-	-	-	-	-	1	-	1	-	-	-	-	-	-	-	-	-	1	1	-	-	-	-	6	1	7	
Ascensión, Chih.	7	-	1	-	4	-	7	-	1	-	3	-	1	-	1	-	1	-	1	-	2	-	-	-	25	2	27	
Bachíniva, Chih.	-	-	-	-	1	-	-	-	-	-	-	-	1	-	-	-	-	-	1	-	-	-	-	-	4	-	4	
Balleza, Chih.	-	1	-	-	3	-	2	-	-	3	-	2	-	1	-	-	-	-	-	-	-	-	-	-	11	1	12	
Batopilas de Manuel Gómez Morín, Chih.	-	-	4	-	-	-	4	-	2	-	1	-	6	-	1	-	3	-	1	-	-	-	-	-	24	-	24	
Becoya, Chih.	1	-	1	-	1	-	4	-	1	-	3	-	1	-	1	-	1	-	1	-	2	-	4	-	15	-	15	
Buenaventura, Chih.	1	-	1	-	1	-	4	-	4	-	1	-	1	-	2	-	1	-	2	-	1	-	-	-	24	-	24	
Camargo, Chih.	8	-	9	-	23	7	13	-	5	-	6	-	2	1	7	1	-	-	5	-	9	-	9	-	92	9	101	
Cantón, Chih.	2	-	3	-	2	-	1	-	1	-	2	-	3	-	1	-	2	-	3	-	4	-	1	-	18	-	18	
Casas Grandes, Chih.	3	-	-	-	3	-	1	2	3	-	2	-	2	-	4	-	3	-	-	-	2	2	3	2	23	5	28	
Chihuahua, Chih.	59	4	52	2	68	5	49	4	38	7	38	2	43	3	28	1	37	1	37	2	22	3	34	6	505	40	545	
Chimpa, Chih.	3	-	1	-	2	-	1	-	1	-	-	-	-	-	-	-	-	-	2	-	1	-	-	-	13	-	13	
Conasa, Chih.	-	-	-	-	1	-	-	-	1	-	-	-	-	-	-	-	-	-	-	-	-	-	-	-	4	-	4	
Coyame del Sotol, Chih.	-	-	-	-	1	1	1	-	-	-	-	-	-	-	-	-	-	-	-	-	-	-	-	-	4	1	5	
Guahémtepec, Chih.	10	-	9	1	5	-	9	1	12	-	7	-	5	1	9	-	9	-	12	1	13	4	9	3	109	11	120	
Guahuitlán, Chih.	-	-	-	-	-	-	7	-	1	-	-	-	-	-	-	-	-	-	1	-	-	-	-	-	3	-	3	
Delicias, Chih.	20	2	14	3	13	1	30	8	14	1	6	1	6	2	8	1	14	-	11	3	9	2	5	2	150	26	176	
Dr. Belisario Domínguez, Chih.	1	-	-	-	-																							

4.2.1 Eventos de devolución de mexicanas y mexicanos desde Estados Unidos, según entidad federativa, municipio de nacimiento y sexo, 2021

(Continúa)

Entidad federativa/ municipio	Enero		Febrero		Marzo		Abril		Mayo		Junio		Julio		Agosto		Septiembre		Octubre		Noviembre		Diciembre		Subtotal		Total
	H	M	H	M	H	M	H	M	H	M	H	M	H	M	H	M	H	M	H	M	H	M	H	M	H	M	
	<b>Coahuila</b>	189	9	149	8	265	13	175	14	177	10	199	12	221	33	201	32	264	35	284	29	174	20	110	15	2 408	
Abasolo, Coah.	-	-	-	-	-	-	-	-	-	-	-	-	-	-	-	-	-	-	-	-	-	-	-	-	-	-	-
Aculua, Coah.	41	2	52	2	80	2	38	3	50	-	39	3	37	4	37	5	43	7	52	4	37	2	12	-	518	34	552
Alamoles, Coah.	2	-	1	-	2	-	1	-	1	-	-	-	-	-	1	-	1	-	4	1	1	-	1	-	18	1	19
Anteaga, Coah.	-	-	-	-	-	-	-	-	-	-	-	-	-	-	-	-	-	-	-	-	-	-	-	-	-	-	-
Candela, Coah.	-	-	-	-	-	-	-	-	3	1	-	-	1	-	3	1	-	-	-	-	1	1	2	-	12	3	15
Castañeros, Coah.	1	-	-	-	-	-	1	3	-	-	-	-	-	-	-	-	1	-	-	-	-	-	-	-	6	1	7
Cuatro Ciénegas, Coah.	-	-	-	-	1	-	4	1	1	-	-	-	2	-	-	-	-	2	6	-	2	1	-	-	18	3	21
Escobedo, Coah.	1	-	1	-	-	-	-	-	-	-	1	-	-	-	-	-	-	-	-	-	-	-	-	-	6	-	6
Francisco I. Madero, Coah.	4	-	2	-	12	-	2	-	3	-	10	-	2	-	5	-	4	-	3	-	1	-	-	-	48	-	48
Frontera, Coah.	2	-	-	-	1	-	1	-	-	-	2	-	-	-	2	-	1	-	-	-	-	-	-	-	11	-	11
General Cepeda, Coah.	-	-	1	-	-	-	-	-	-	-	-	-	-	-	-	-	-	-	-	-	-	-	-	-	2	-	2
Guerrero, Coah.	-	-	-	-	-	-	-	-	-	-	-	-	1	-	-	-	-	1	-	-	-	-	-	-	1	1	2
Hidalgo, Coah.	-	-	-	-	1	-	-	-	-	-	-	-	-	-	-	-	-	-	-	-	-	-	-	-	1	-	1
Jiménez, Coah.	3	3	-	-	-	-	-	-	-	-	-	-	-	-	-	-	-	3	2	-	1	-	-	-	13	-	13
Juárez, Coah.	1	-	1	-	-	-	1	-	-	-	-	-	-	-	-	-	-	-	-	-	-	-	-	-	2	-	2
Matamoros, Coah.	10	1	4	-	17	-	7	1	11	-	6	-	18	4	20	1	8	3	13	1	11	2	7	-	132	13	145
Monclova, Coah.	16	1	13	1	20	-	20	1	13	-	23	-	32	2	39	6	22	-	43	-	17	2	11	1	269	14	283
Moroles, Coah.	-	-	-	-	-	-	-	-	-	-	-	-	-	-	-	-	-	-	-	-	-	-	-	-	-	-	-
Múzquiz, Coah.	10	-	9	-	18	3	4	3	5	3	18	-	24	5	22	3	29	7	34	7	9	2	18	3	200	36	236
Nadadores, Coah.	-	-	-	-	-	-	-	-	-	-	-	-	-	-	-	-	-	-	2	1	2	-	-	-	4	1	5
Nava, Coah.	1	-	2	-	3	-	2	-	1	-	1	-	1	-	-	-	1	1	-	-	-	-	-	-	12	-	12
Ocampo, Coah.	-	-	-	-	-	-	1	-	2	-	1	-	1	-	-	-	1	1	-	-	-	-	-	-	7	2	9
Parras, Coah.	1	-	-	-	-	-	-	-	1	-	3	-	-	-	-	-	-	-	-	-	2	-	-	-	9	-	9
Piedras Negras, Coah.	26	1	15	1	31	2	28	2	22	1	23	-	18	6	10	3	28	8	10	6	11	2	8	1	230	33	263
Progreso, Coah.	2	-	-	-	-	-	-	-	-	-	-	-	-	-	-	-	-	-	-	-	-	-	-	-	2	-	2
Ramos Arizpe, Coah.	-	-	-	-	2	-	-	-	1	-	1	-	1	-	2	-	1	-	-	-	-	-	-	-	9	-	9
Sabinas, Coah.	13	-	7	-	18	1	10	1	5	-	2	-	8	-	5	1	5	1	5	3	13	-	8	-	99	7	106
Saltillo, Coah.	6	-	9	-	6	-	6	-	2	-	8	2	4	2	4	1	11	2	9	-	7	3	5	1	77	11	88
San Buenaventura, Coah.	2	1	-	-	5	-	2	-	1	-	2	-	2	-	5	3	4	-	8	-	1	-	-	-	32	4	36
San Juan de Sabinas, Coah.	3	-	-	-	5	-	2	-	1	-	-	-	2	-	5	-	11	1	9	1	5	-	-	-	43	2	45
San Pedro, Coah.	6	-	7	1	3	1	9	-	3	-	5	-	7	-	5	1	10	-	19	2	9	-	7	-	60	5	65
Sierra Mojada, Coah.	-	-	-	-	2	-	-	-	-	-	-	-	-	-	-	-	-	-	-	-	-	-	-	-	4	-	4
Torreón, Coah.	25	2	19	3	28	3	26	1	26	4	37	6	45	9	27	6	53	1	47	3	25	3	17	4	375	45	420
Viesca, Coah.	2	-	-	-	2	-	-	-	1	-	-	-	-	-	-	-	2	-	4	-	4	2	-	-	16	3	19
Villa Unión, Coah.	2	-	-	-	1	-	-	-	-	-	-	-	-	-	-	-	-	-	-	-	-	-	-	-	4	-	4
Zaragoza, Coah.	5	-	2	-	2	-	4	-	4	1	6	-	3	-	-	-	2	-	-	-	5	-	-	-	39	1	40
No especificado	6	1	2	-	5	-	8	-	13	-	11	-	7	-	5	1	20	3	3	-	8	-	3	2	91	7	98
<b>Colima</b>	41	3	44	2	37	2	52	3	46	2	46	3	39	3	42	3	43	4	39	6	32	4	19	3	480	38	518
Armeria, Col.	2	-	4	-	2	-	3	1	-	-	-	-	1	-	2	-	3	-	4	-	2	-	-	-	27	1	28
Colima, Col.	9	1	9	1	10	-	10	-	13	-	10	1	8	-	11	2	11	-	12	2	7	1	3	-	113	8	121
Comala, Col.	-	-	-	-	1	-	-	-	-	-	-	-	-	-	-	-	-	-	-	-	-	-	-	-	10	-	10
Coquimatlan, Col.	-	-	3	-	-	-	-	-	3	-	2	-	1	-	-	-	1	1	3	-	-	-	-	-	13	1	14
Cuajumirim, Col.	-	-	1	-	1	-	3	-	3	-	-	-	-	-	1	-	-	-	-	-	-	-	-	-	10	-	10
Idahuacán, Col.	1	-	-	-	-	-	-	-	-	-	-	-	-	-	-	-	-	-	-	-	-	-	-	-	4	-	4
Manzanillo, Col.	3	-	3	-	7	1	8	1	4	-	8	-	5	-	7	-	2	-	5	1	3	-	3	-	58	3	61
Minatitlán, Col.	-	-	-	-	-	-	-	-	1	-	-	-	-	-	-	-	2	-	2	-	1	-	-	-	5	-	5
Tecoman, Col.	15	1	9	1	2	1	4	-	11	-	7	-	8	2	12	-	11	3	9	3	9	1	5	2	102	14	116
Vila de Alvarez, Col.	1	-	2	-	4	-	1	-	1	-	1	-	-	-	-	-	2	-	2	-	1	-	-	-	18	-	18
No especificado	10	1	13	-	10	-	21	1	8	2	12	2	12	1	7	1	8	-	5	-	9	2	5	1	120	11	131
<b>Ciudad de México</b>	232	18	211	19	193	34	255	54	239	39	255	39	216	45	213	35	228	54	248	44	243	33	148	38	2 681	452	3 133
Álvaro Obregón, CDMX.	23	1	11	3	15	2	16	5	20	4	26	3	19	4	25	1	13	3	15	-	12	5	-	-	209	34	243
Azcapotzalco, CDMX.	13	-	13	-	14	1	10	2	6	2	15	2	16	2	19	2	10	2	9	1	21	1	11	5	157	20	177
Benito Juárez, CDMX.	10	-	4	1	6	-	10	-	10	-	10	-	5	1	4	-	12	1	13	2	8	-	9	-	90	8	98
Coyoacán, CDMX.	8	-	7	-	9	2	10	2	8	1	4	3	6	1	8	1	9	4	12	4	8	2	7	1	96	21	117
Cuajimapa de Morelos, CDMX.	-	-	4	1	2	-	5	2	2	1	2	2	3	-	3	-	4	-	5	-	4	2	1	-	37	8	45
Cuauhtémoc, CDMX.	16	-	12	-	7	-	10	5	9	3	15	2	9	2	15	2	8	-	10	3	12	1	4	1	129	20	149
Gustavo A. Madero, CDMX.	31	1	16	1	22	2	22	3	20	1	20	1	19	4	18	3	22	4	20	4	20	2	6	6	236	32	268
Iztacalco, CDMX.	7	1	8	2	2	1	10	3	7	-	12	-	7	1	8	-	7	1	10	1	9	1	10	3	97	14	111
Iztapalapa, CDMX.	25	2	30	1	16	-	35	7	35	8	21	1	34	5	29	8	24	6	29	12	38	7	9	6	325	63	388
La Magdalena Contreras, CDMX.	4	-	3	-	2	-	2	1	-	-	3	1	2	-	-	-	-	-	-	-	-	-	-	-	30	-	30
Miguel Hidalgo, CDMX.	10	-	10	1	10	1	9	-	11	2	3	1	3	2	5	-	8	1	6	4	8	1	7	-	90	13	103
Milpa Alta, CDMX.	-	-	1	-	1	-	2	1	-	1	-	3	1	-	3	-	2	-	1	-	2	1	2	-	17	4	21
Tláhuac, CDMX.	3	3	-	-	7	1	5	-	8	1	4	2	3	1	7	-	1	1	3	-	3	1	5	1	51	8	59
Tlalpam, CDMX.	5	2	4	-	10	2	6	-	8	3	10	1	10	-	10	-	10	-	8	-	7	1	-	-	94	11	105
Venustiano Carranza, CDMX.	8	2	9	1	5	2	5	1	5	-	1	1	4	2	4	3	9	2	10	2	12	1	6	1	78	18	96
Xochimilco, CDMX.	1	-	4	-	11	-	3	-	2	-	2	2	5	-	4	-	4	-	2	5							



4.2.1 Eventos de devolución de mexicanas y mexicanos desde Estados Unidos, según entidad federativa, municipio de nacimiento y sexo, 2021

(Continúa)

Entidad federativa/ municipio	Enero		Febrero		Marzo		Abril		Mayo		Junio		Julio		Agosto		Septiembre		Octubre		Noviembre		Diciembre		Subtotal		Total	
	H	M	H	M	H	M	H	M	H	M	H	M	H	M	H	M	H	M	H	M	H	M	H	M	H	M		
	México	585	68	495	54	600	74	639	82	733	71	659	75	515	90	510	63	492	97	553	77	484	95	411	85	6 676		931
Acambaro de Ruiz Castañeda, Mex	33	2	28	2	20	1	15	-	23	1	21	1	4	-	9	1	15	1	27	-	18	3	18	2	231	14	245	
Acolman, Mex	2	-	2	-	1	1	1	-	1	-	2	-	3	-	8	1	-	-	-	-	-	-	-	-	22	2	24	
Aculco, Mex	2	-	5	-	7	-	5	1	1	2	8	2	5	2	5	3	1	-	2	-	1	-	-	-	43	11	54	
Almóloya de Alquisiras, Mex	4	4	-	9	-	-	-	-	8	-	9	-	-	-	5	-	-	-	1	-	1	-	-	-	48	2	50	
Almóloya de Juárez, Mex	2	-	3	-	1	-	-	-	2	-	3	-	2	1	2	-	1	-	-	-	-	1	2	2	1	19	4	23
Almóloya del Río, Mex	1	1	-	-	-	-	4	-	-	2	-	2	-	1	1	1	-	-	-	-	-	-	-	-	13	2	15	
Amatlaco, Mex	2	-	4	-	3	-	4	-	2	-	8	-	5	-	2	-	-	-	3	1	2	2	2	-	39	3	42	
Amatepec, Mex	8	-	-	3	-	3	-	10	-	17	1	6	2	12	1	8	3	5	2	6	-	1	1	3	-	79	10	89
Ameameca, Mex	3	-	2	-	2	-	9	-	22	1	8	-	1	-	3	-	-	-	-	-	1	-	-	-	52	1	53	
Atzacán, Mex	1	-	1	-	1	1	3	-	3	-	4	-	1	-	4	1	-	-	2	-	2	-	-	-	19	3	22	
Atzacán, Mex	1	-	1	-	1	-	1	-	1	-	1	-	1	-	1	-	-	-	1	-	1	-	-	-	11	1	12	
Atzacán de Zaragoza, Mex	2	-	1	-	2	-	3	-	4	-	2	3	-	-	-	-	-	1	2	-	1	2	1	4	-	22	7	29
Atzacán, Mex	6	-	-	1	2	-	5	-	7	1	4	-	7	-	2	-	3	2	12	2	3	-	-	-	51	6	57	
Atzacámico, Mex	9	-	10	2	17	1	10	-	17	2	18	2	2	-	8	1	17	-	17	-	4	3	2	-	115	10	125	
Atzacámico, Mex	-	-	2	1	-	-	1	-	1	-	1	-	2	-	2	-	2	-	1	-	1	-	-	-	13	2	15	
Atzacámico, Mex	-	-	-	-	-	-	-	-	-	-	-	-	-	-	-	-	-	-	-	-	-	-	-	-	3	1	4	
Atzacámico, Mex	-	-	1	-	2	-	1	-	1	-	1	-	1	-	1	-	1	-	1	-	1	-	-	-	8	-	8	
Atzacámico, Mex	-	-	-	-	1	-	1	-	1	-	1	-	1	-	1	-	1	-	1	-	1	-	-	-	9	-	9	
Capulhuac, Mex	-	-	-	-	3	-	1	-	1	-	1	-	1	-	1	-	-	-	-	-	1	-	-	-	4	5	9	
Chalco, Mex	6	-	5	1	4	1	7	-	9	1	8	1	5	-	4	3	5	1	5	1	5	1	2	-	65	10	75	
Chalco de Mota, Mex	1	-	-	-	-	-	1	-	1	-	-	-	-	-	1	-	3	-	1	-	1	-	-	-	9	-	9	
Chapultepec, Mex	1	-	-	-	-	-	1	-	1	-	-	-	-	-	-	-	-	-	-	-	1	-	-	-	4	-	4	
Chiautla, Mex	2	-	-	-	-	-	2	-	-	-	-	-	-	-	-	-	-	1	1	1	1	-	-	-	8	2	10	
Chicolosapan, Mex	2	-	-	-	-	-	3	1	4	1	1	-	-	-	1	-	2	-	2	1	2	1	-	-	14	6	20	
Chicolosapan, Mex	-	-	1	-	-	-	-	-	-	-	-	-	-	-	-	-	-	-	-	-	-	-	-	-	3	-	3	
Chimalhuacán, Mex	9	1	8	-	6	1	9	3	19	1	19	-	9	-	13	4	11	-	14	2	22	5	15	8	154	25	179	
Coacalco de Berriozábal, Mex	3	-	-	1	5	-	4	-	1	-	3	-	1	1	1	-	-	1	3	-	3	-	-	-	24	3	27	
Coatepec Harinas, Mex	17	4	5	-	12	-	13	1	3	-	7	3	3	1	3	1	6	1	5	2	3	1	7	-	48	14	62	
Cocotlán, Mex	2	-	3	-	-	-	-	-	-	-	-	-	-	-	-	-	-	-	-	-	-	-	-	-	5	-	5	
Coyotepec, Mex	2	-	1	-	11	-	1	-	1	-	1	-	5	-	3	-	-	-	2	-	1	-	-	-	27	-	27	
Cuautlán Izcalli, Mex	3	-	1	-	1	-	3	-	2	1	3	-	2	-	3	-	-	-	1	-	2	-	-	-	35	1	36	
Cuautlán, Mex	6	-	2	-	4	-	4	-	2	-	3	1	3	1	1	-	4	1	5	-	4	1	-	-	38	4	42	
Donato Guerra, Mex	5	-	4	-	3	-	1	-	2	-	2	-	1	1	-	-	7	-	4	-	7	-	-	-	25	2	27	
Ecatepec de Morelos, Mex	21	4	24	5	34	4	35	5	32	1	27	5	20	8	30	3	22	6	36	2	15	6	36	9	332	58	390	
Ecatepec, Mex	9	-	-	-	3	1	2	-	1	-	1	-	1	-	2	-	2	-	2	-	1	2	-	-	12	2	14	
El Oro, Mex	1	-	1	-	3	1	3	-	1	-	2	-	1	-	1	-	2	-	1	2	2	1	-	-	26	3	29	
Huehuetlaco, Mex	1	1	-	1	1	1	2	1	4	-	1	2	-	-	1	2	3	1	-	-	1	1	-	-	14	10	24	
Hueytlalpan, Mex	1	-	-	1	-	-	1	-	2	-	1	-	-	-	2	1	6	3	-	-	-	-	-	-	14	4	18	
Huixquilucan, Mex	2	-	1	-	4	-	1	-	1	-	1	-	-	-	2	1	1	1	-	-	1	-	-	-	21	5	26	
Isidro Fabela, Mex	2	-	-	-	-	-	-	-	-	-	-	-	-	-	-	-	-	-	-	-	-	-	-	-	2	-	2	
Ixtapalapa, Mex	4	-	3	-	7	1	9	1	10	2	7	-	3	-	8	-	11	-	5	-	5	-	8	1	80	5	85	
Ixtapapan de la Sal, Mex	18	-	10	-	5	1	6	-	5	1	2	1	3	1	2	3	-	-	2	-	4	-	6	1	63	8	71	
Ixtapapan del Oro, Mex	2	-	-	-	2	-	1	-	1	-	2	-	1	-	1	-	1	-	2	-	1	-	-	-	8	-	8	
Ixtlahuaca, Mex	2	-	-	-	4	-	6	-	1	-	2	-	1	-	1	-	-	-	1	-	1	-	-	-	21	-	21	
Jaltenco, Mex	2	-	1	-	2	-	1	-	-	-	-	-	-	-	-	-	-	-	1	-	1	-	-	-	3	-	3	
Jilotepec, Mex	2	-	3	-	2	-	2	-	2	-	2	-	1	-	2	-	2	-	1	-	1	1	2	-	21	2	23	
Jiquilpan, Mex	2	-	2	-	4	-	5	1	3	-	3	-	3	-	1	-	1	-	3	3	-	-	-	-	25	-	25	
Jocotlán, Mex	2	-	-	-	3	-	4	-	-	-	-	-	1	-	1	-	2	-	5	-	1	-	3	-	23	-	23	
Jocotlán, Mex	-	-	1	2	-	-	-	-	-	-	-	-	-	-	-	-	-	-	-	-	-	-	-	-	2	1	3	
Juchitpec, Mex	1	-	-	-	-	-	1	-	1	-	1	-	-	-	-	-	-	-	-	-	-	-	-	-	8	-	8	
La Paz, Mex	5	1	2	-	4	-	1	-	4	-	4	1	1	2	-	2	2	2	2	2	2	3	1	5	3	33	14	47
Lerma, Mex	-	-	1	1	1	-	1	-	2	-	2	-	1	-	-	-	-	-	2	-	2	-	-	-	8	2	10	
Luvianos, Mex	11	-	12	1	10	3	21	2	14	5	19	5	14	4	6	2	6	5	10	5	5	-	6	1	134	33	167	
Melchor Ocampo, Mex	1	-	1	1	-	-	2	1	1	-	1	-	2	-	2	-	-	-	1	-	4	-	1	-	2	14	16	
Metepec, Mex	1	-	1	-	1	-	6	-	1	-	-	-	-	-	3	-	-	-	1	-	1	-	-	-	17	-	18	
Mexicalcingo, Mex	1	-	-	-	4	-	2	-	3	-	-	-	-	-	-	-	-	-	1	-	1	-	-	-	5	-	5	
Morelos, Mex	1	-	-	-	4	-	2	-	3	-	-	-	3	1	-	-	1	-	-	-	-	-	-	-	14	1	15	
Naucalpan de Juárez, Mex	12	1	10	1	12	-	18	7	28	1	26	2	25	5	26	4	20	5										



4.2.1 Eventos de devolución de mexicanas y mexicanos desde Estados Unidos, según entidad federativa, municipio de nacimiento y sexo, 2021

(Continúa)

Entidad federativa/ municipio	Enero		Febrero		Marzo		Abril		Mayo		Junio		Julio		Agosto		Septiembre		Octubre		Noviembre		Diciembre		Subtotal		Total	
	H	M	H	M	H	M	H	M	H	M	H	M	H	M	H	M	H	M	H	M	H	M	H	M	H	M		
Valle de Bravo, Mex	3	-	6	-	5	-	8	1	5	-	11	-	14	-	13	-	2	-	9	4	7	-	3	-	86	5	91	
Valle de Chalco Solidaridad, Mex	1	2	2	-	2	-	2	1	3	-	5	1	12	3	5	-	10	1	5	1	7	3	6	1	60	13	73	
Villa de Allende, Mex	8	-	3	-	10	-	7	-	4	-	2	-	6	-	3	-	2	-	1	-	2	-	1	-	48	1	49	
Villa del Carbón, Mex	1	-	-	1	5	-	2	1	2	-	2	-	2	1	-	-	-	-	5	-	5	-	2	-	21	4	25	
Villa Guerrero, Mex	9	-	2	-	4	4	2	-	6	2	7	3	9	-	8	-	5	-	5	1	3	1	4	1	65	13	78	
Villa Victoria, Mex	1	1	2	-	2	2	1	-	6	-	8	-	2	-	1	-	2	-	8	-	1	3	3	-	37	6	43	
Xalatlaco, Mex	1	-	-	-	-	-	-	-	-	-	-	-	-	-	-	-	-	-	1	-	-	-	-	-	2	-	2	
Xonacatlan, Mex	1	-	-	-	-	-	-	-	-	-	-	-	-	-	-	-	-	-	1	-	-	-	-	-	3	-	3	
Zacazonapan, Mex	2	1	-	-	1	-	1	-	7	-	1	-	2	-	-	-	3	1	3	-	-	-	1	-	21	2	23	
Zacualpan, Mex	5	-	3	-	-	-	6	1	1	1	4	2	2	1	4	-	1	2	2	1	1	4	-	-	33	8	41	
Zinacantan, Mex	4	-	2	-	4	-	1	-	1	-	1	-	1	-	1	-	1	-	1	-	1	-	-	-	9	-	9	
Zumpahuacán, Mex	4	4	-	4	-	3	-	5	-	3	-	1	-	4	2	9	2	2	2	2	1	1	1	-	41	-	41	
Zumpango, Mex	-	-	2	-	2	1	-	-	1	-	1	-	2	-	1	-	2	-	2	-	-	-	-	-	14	1	15	
No especificado	107	20	90	16	126	23	104	18	148	13	183	17	125	19	102	16	112	26	103	14	97	22	83	20	1380	224	1604	
<b>Guanajuato</b>	<b>1104</b>	<b>50</b>	<b>1032</b>	<b>52</b>	<b>1333</b>	<b>57</b>	<b>1288</b>	<b>44</b>	<b>1045</b>	<b>57</b>	<b>786</b>	<b>52</b>	<b>718</b>	<b>64</b>	<b>634</b>	<b>85</b>	<b>627</b>	<b>63</b>	<b>812</b>	<b>51</b>	<b>930</b>	<b>113</b>	<b>506</b>	<b>65</b>	<b>10815</b>	<b>753</b>	<b>11568</b>	
Abasolo, Gro.	12	1	5	-	8	-	13	-	8	-	9	-	9	2	7	1	10	-	10	1	11	-	3	-	105	5	110	
Acámbaro, Gro.	13	-	13	1	23	1	18	2	15	1	12	1	9	-	10	1	12	3	10	1	7	4	5	2	147	17	164	
Apaseo el Alto, Gro.	19	-	25	1	35	1	54	1	21	1	19	-	11	1	19	6	18	1	8	3	9	3	4	2	242	20	262	
Apaseo el Grande, Gro.	35	-	17	2	20	1	64	2	31	3	49	4	15	2	21	2	13	1	19	-	6	1	24	-	314	18	332	
Atajites, Gro.	1	-	-	-	2	-	3	-	5	-	1	-	2	-	3	-	1	-	3	-	-	-	-	-	16	-	16	
Celaya, Gro.	77	4	65	3	86	4	65	3	70	3	38	1	46	3	49	6	25	4	64	6	57	6	23	4	665	47	712	
Comonfort, Gro.	46	5	32	-	59	5	43	4	23	2	17	-	21	-	14	6	19	1	28	4	32	2	9	3	343	32	375	
Coroneo, Gro.	3	-	6	1	5	-	1	-	1	-	1	-	1	-	5	-	1	-	6	2	1	-	-	-	33	2	35	
Cortazar, Gro.	6	6	2	4	-	-	1	1	4	4	6	6	6	4	6	4	6	4	6	4	4	4	4	4	4	60	2	62
Cuervarán, Gro.	4	-	1	-	14	-	7	1	7	-	5	-	5	-	4	-	5	-	2	-	4	1	2	-	50	2	52	
Doctor Mora, Gro.	18	-	12	-	2	-	6	-	6	-	4	-	-	-	4	1	2	-	2	-	7	-	-	-	65	1	66	
Dominic Hidalgo Cura de la Independencia N	35	5	35	6	68	2	58	3	29	3	28	5	19	1	25	8	24	1	27	1	26	1	26	-	408	35	443	
Guanajuato, Gro.	137	5	150	11	187	12	116	1	107	5	98	7	121	12	62	10	65	2	148	8	234	27	82	12	1507	112	1619	
Huanimaro, Gro.	-	-	1	-	1	-	3	-	1	-	1	-	-	-	5	-	1	-	-	-	3	-	1	-	17	-	17	
Inapahu, Gro.	35	4	47	4	57	8	41	1	31	2	44	8	47	7	41	6	50	1	50	2	41	2	23	1	507	46	553	
Jaral del Progreso, Gro.	1	-	2	-	6	-	18	-	4	-	5	-	12	1	5	1	8	1	5	2	4	2	2	-	66	7	73	
Jerécuaro, Gro.	20	-	20	4	55	2	35	1	3	-	6	1	6	-	11	2	22	1	13	-	13	1	9	3	213	15	228	
José Joaquín de Herrera, Gro.	-	-	6	1	1	1	1	-	1	-	3	-	6	-	4	-	7	-	1	-	4	4	3	1	37	7	44	
León, Gro.	87	5	82	1	109	-	112	4	128	4	85	7	82	8	75	1	74	11	59	6	69	10	53	7	1015	64	1079	
Manuel Doblado, Gro.	8	-	3	-	6	-	11	1	4	-	7	-	6	-	10	1	1	-	7	-	7	-	2	-	35	2	37	
Moroleón, Gro.	2	-	2	1	4	-	1	1	7	-	2	-	6	-	4	-	2	-	1	-	7	-	3	-	35	2	37	
Ocampo, Gro.	15	-	20	-	19	-	24	2	17	1	7	-	5	-	3	-	6	1	-	6	1	3	-	-	125	5	130	
Pánuco, Gro.	25	2	36	2	25	-	34	1	34	2	25	1	19	4	23	5	15	3	37	-	36	5	24	4	333	27	360	
Pueblo Nuevo, Gro.	3	-	-	-	3	1	10	-	-	-	1	-	-	-	-	-	2	-	1	-	9	2	5	-	34	3	37	
Purísima del Rincón, Gro.	5	1	10	-	8	-	8	2	5	1	2	-	3	-	1	-	4	1	6	1	4	-	7	-	63	6	69	
Romita, Gro.	6	-	6	1	14	-	13	-	12	1	9	1	22	3	6	-	10	2	7	1	11	-	8	2	124	11	135	
Salmamanca, Gro.	29	42	1	2	1	44	1	21	4	2	15	1	13	4	16	1	18	1	31	6	17	-	2	-	300	12	312	
Salvatierra, Gro.	26	-	35	1	22	1	12	1	15	1	11	1	16	-	7	3	4	-	18	-	27	1	9	1	202	10	212	
San Diego de la Unión, Gro.	23	-	13	-	20	-	17	2	5	-	10	-	2	-	4	-	3	1	9	-	5	-	2	-	113	3	116	
San Felipe, Gro.	43	1	40	3	53	-	43	1	34	1	17	1	15	15	12	1	15	12	16	1	17	2	1	-	332	12	344	
San Francisco del Rincón, Gro.	10	-	2	-	12	-	8	-	25	3	17	-	17	2	12	1	9	2	10	-	8	9	6	3	151	20	171	
San José Iturbide, Gro.	18	1	13	1	22	-	14	-	20	1	9	1	13	-	3	-	4	-	4	-	7	3	6	1	133	8	141	
San Luis de la Paz, Gro.	70	5	35	1	56	1	71	1	41	2	21	1	15	1	12	-	20	2	20	1	42	2	20	1	423	18	441	
San Miguel de Allende, Gro.	65	2	64	-	69	2	66	1	69	1	39	2	33	17	17	2	26	5	40	1	35	1	28	3	477	15	492	
Santa Catarina, Gro.	1	-	1	-	2	1	2	-	1	-	1	-	1	-	-	-	-	-	-	-	1	-	-	-	8	3	11	
Santa Cruz de Juventino Rosas, Gro.	15	1	12	-	35	1	13	1	13	1	8	-	6	2	8	-	6	1	23	1	12	3	7	3	158	14	172	
Santiago Maravatío, Gro.	-	-	-	-	-	-	-	-	-	-	-	-	-	-	-	-	-	-	-	-	-	-	-	-	2	-	2	
Silao de la Victoria, Gro.	25	1	15	-	22	1	16	2	28	-	15	-	19	1	11	-	8	1	23	1	11	-	11	1	203	7	210	
Tarandacuao, Gro.	3	-	-	-	1	-	6	-	4	-	1	-	5	2	-	-	3	-	5	-	-	-	-	-	29	2	31	
Tarmuro, Gro.	2	-	6	1	8	4	1	-	6	2	1	-	4	-	2	-	4	2	8	3	2	-	3	-	47	12	59	
Tierra Blanca, Gro.	1	-	4	-	1	-	4	-	1	-	6	-	6															





4.2.1 Eventos de devolución de mexicanas y mexicanos desde Estados Unidos, según entidad federativa, municipio de nacimiento y sexo, 2021

(Continúa)

Table with columns for Entidad federativa/ municipio, months (Enero to Diciembre), Subtotal, and Total. Rows list various municipalities across Mexico.

(-) Significa cero. Ver notas al final del cuadro

4.2.1 Eventos de devolución de mexicanas y mexicanos desde Estados Unidos, según entidad federativa, municipio de nacimiento y sexo, 2021

(Continúa)

Entidad federativa/ municipio	Enero		Febrero		Marzo		Abril		Mayo		Junio		Julio		Agosto		Septiembre		Octubre		Noviembre		Diciembre		Subtotal		Total		
	H	M	H	M	H	M	H	M	H	M	H	M	H	M	H	M	H	M	H	M	H	M	H	M	H	M			
Villa Corona, Jal.	-	-	2	-	-	-	-	-	-	3	-	1	-	1	-	3	-	-	-	1	-	-	-	-	-	12	-	12	
Villa Guerrero, Jal.	-	-	1	-	-	-	-	-	2	-	-	-	1	-	1	-	2	-	5	-	2	-	-	-	15	-	15		
Villa Hidalgo, Jal.	5	-	-	-	-	-	1	-	-	2	-	2	-	-	4	-	1	-	1	-	1	-	-	-	15	-	15		
Villa Purificación, Jal.	3	-	1	-	3	-	3	-	3	-	3	-	2	-	7	-	1	6	1	3	-	-	-	3	1	36	3	39	
Yahuac de González Gallo, Jal	2	-	2	-	3	-	1	-	9	-	17	-	4	-	6	-	5	-	5	-	8	-	-	-	4	-	66	6	
Zacoalco de Torres, Jal	-	-	2	-	-	-	2	-	1	-	-	-	-	-	1	-	-	-	1	-	1	-	-	-	9	-	9		
Zapotlán, Jal.	14	-	11	-	5	-	14	-	12	-	16	-	2	-	16	-	14	-	15	-	3	-	16	-	2	20	-	180	9
Zapotlán de Vadillo, Jal.	2	-	1	-	-	-	1	-	1	-	2	-	2	-	2	-	2	-	-	-	-	-	-	-	-	1	-	11	-
Zapotlán del Rey, Jal.	-	-	2	-	-	-	1	-	1	-	-	-	-	-	1	-	1	-	2	-	3	-	-	-	-	11	-	11	
Zapotlán el Grande, Jal.	2	-	3	-	2	-	2	-	1	-	2	-	2	-	2	-	9	-	9	-	10	-	-	-	2	-	16	-	18
Zapotlán, Jal.	7	-	5	-	6	-	3	-	12	-	9	-	5	-	6	-	9	-	9	-	9	-	-	-	1	-	52	1	53
No especificado	92	11	73	7	104	18	228	6	186	16	202	17	124	11	119	10	180	18	117	15	91	10	51	6	1547	145	1692		
<b>Michoacán</b>	<b>866</b>	<b>60</b>	<b>911</b>	<b>63</b>	<b>1028</b>	<b>83</b>	<b>1241</b>	<b>102</b>	<b>1136</b>	<b>98</b>	<b>1124</b>	<b>111</b>	<b>860</b>	<b>94</b>	<b>792</b>	<b>110</b>	<b>823</b>	<b>98</b>	<b>756</b>	<b>74</b>	<b>743</b>	<b>122</b>	<b>582</b>	<b>101</b>	<b>10862</b>	<b>1116</b>	<b>11978</b>		
Acuitzio, Mich.	5	-	12	1	5	2	12	-	6	-	3	-	8	-	3	2	4	-	10	-	3	-	4	-	75	5	80		
Aguajilla, Mich.	18	-	12	1	9	-	18	1	13	-	16	1	18	3	22	3	9	2	6	-	6	4	8	-	155	15	170		
Alvaro Obregón, Mich.	4	-	3	-	6	-	6	-	7	-	8	2	8	-	9	2	8	-	7	-	-	-	-	-	55	4	59		
Angamucuro, Mich.	1	-	1	-	1	-	3	-	2	-	1	-	3	1	2	1	3	-	-	-	1	-	-	-	18	2	20		
Angangueo, Mich.	-	1	1	-	1	-	6	-	3	-	6	-	6	-	5	1	2	-	2	-	1	-	2	-	35	2	37		
Apaxtucan, Mich.	29	5	32	1	36	5	40	2	35	4	49	3	59	12	52	6	38	5	25	1	51	20	22	3	466	67	533		
Apoto, Mich.	1	-	-	-	2	-	2	1	5	-	1	-	9	1	4	-	6	-	4	-	-	-	-	-	26	3	29		
Aquila, Mich.	7	-	8	1	6	-	5	2	7	-	6	1	13	1	9	-	3	-	1	-	3	2	5	1	73	8	81		
Año, Mich.	13	-	14	1	5	2	12	-	11	-	14	1	8	-	10	2	12	-	7	4	6	3	7	-	119	13	132		
Arévalo, Mich.	8	-	17	-	25	-	13	-	6	-	8	1	9	-	7	1	10	-	13	-	5	7	3	3	11	118	11	129	
Briseñas, Mich.	1	-	1	-	1	-	1	-	3	-	-	-	3	-	1	-	2	-	-	-	1	-	2	-	14	-	14		
Buenavista, Mich.	10	-	6	-	1	-	6	-	5	-	8	-	3	-	6	-	6	-	9	-	8	-	3	-	70	2	72		
Caracuaro, Mich.	13	1	8	-	8	-	7	-	7	-	7	-	4	-	4	-	4	-	3	-	3	-	1	-	67	1	68		
Charapan, Mich.	2	-	1	-	5	-	2	-	3	-	1	-	3	-	1	4	1	4	1	4	2	4	2	-	31	2	33		
Charo, Mich.	1	-	-	-	4	-	1	-	3	-	1	1	1	1	3	3	2	-	2	-	3	-	3	-	21	5	26		
Chavinda, Mich.	3	-	1	-	-	-	4	-	5	-	5	-	4	-	1	-	1	-	2	-	1	1	2	-	28	1	29		
Chetán, Mich.	-	-	1	-	1	-	1	-	1	-	5	-	6	1	1	-	4	-	1	-	5	-	1	-	1	-	28	2	30
Chichota, Mich.	-	-	1	-	2	-	1	-	3	-	3	-	3	-	1	2	-	-	1	-	1	-	1	-	1	-	14	2	16
Chinicula, Mich.	-	-	1	-	-	-	1	-	2	-	-	-	1	-	-	-	1	-	-	-	-	-	-	-	6	-	6		
Chucándiro, Mich.	-	1	-	-	-	-	-	-	1	-	-	-	1	-	-	-	1	-	1	-	-	-	-	-	6	2	8		
Chumtza, Mich.	1	-	-	-	-	-	-	-	-	-	-	-	-	-	-	-	-	-	-	-	-	-	-	-	4	-	4		
Churumuco, Mich.	3	-	6	-	12	2	14	1	9	-	8	-	8	-	1	-	7	-	5	-	7	1	7	4	87	8	95		
Coahuayana, Mich.	1	-	1	-	-	-	2	-	2	-	1	-	2	-	-	-	1	-	1	-	2	-	-	-	13	-	13		
Cocómán de Vázquez Pallares, Mich.	4	-	1	-	7	-	9	-	3	-	3	-	2	-	1	3	2	6	1	5	2	1	-	-	3	-	9	6	15
Cosmeo, Mich.	1	-	-	-	2	-	-	-	-	-	-	-	-	-	-	-	-	-	1	-	-	-	-	-	7	-	7		
Coyumlatán de Régules, Mich.	-	-	-	-	1	-	-	-	1	-	-	-	-	-	-	-	-	-	-	-	4	2	2	-	1	1	2		
Contepec, Mich.	2	-	2	-	5	-	17	1	7	-	4	-	2	-	2	-	3	-	1	-	4	2	2	-	5	3	54		
Copándaro, Mich.	-	-	-	-	1	-	2	-	1	-	-	-	-	-	-	-	-	-	-	-	-	-	-	-	6	-	6		
Cotija, Mich.	-	-	1	1	2	2	9	2	2	1	-	1	3	1	1	3	2	-	1	-	2	-	3	-	26	11	37		
Cutzaco, Mich.	-	-	-	-	2	-	2	-	5	-	1	-	1	-	1	-	1	-	1	-	1	-	-	-	1	1	2		
Ecuanduro, Mich.	-	-	1	-	3	-	3	-	4	-	1	-	1	-	1	-	1	-	1	-	1	-	1	-	2	-	20		
Epitacio Huerta, Mich.	14	-	5	-	6	-	1	-	1	-	2	-	2	-	1	-	2	-	1	-	6	-	4	-	45	-	45		
Erongaricuaro, Mich.	8	-	-	-	1	-	-	-	1	-	1	-	3	-	1	-	2	-	3	-	-	-	-	-	6	-	6		
Gabriel Zamora, Mich.	8	-	-	-	1	-	3	-	3	-	1	-	1	-	1	-	2	-	3	-	-	-	-	-	24	5	29		
Hidalgo, Mich.	22	1	7	1	12	1	19	1	21	1	15	1	21	11	17	9	2	22	4	23	4	20	2	-	202	18	220		
Huandacaro, Mich.	2	-	1	-	2	-	7	1	3	-	10	-	6	-	1	2	-	3	1	3	2	-	-	-	45	5	50		
Huaniqueo, Mich.	-	-	2	-	2	-	-	-	-	-	-	-	-	-	1	2	-	1	-	1	-	-	-	-	7	1	8		
Huastamo, Mich.	29	1	22	2	32	5	28	-	45	2	42	2	22	-	16	2	20	11	14	1	20	1	17	3	307	20	327		
Huirambá, Mich.	1	-	4	-	6	-	5	-	3	-	2	-	2	-	1	-	1	-	3	-	2	-	1	-	29	-	29		
Indaparapeo, Mich.	4	-	4	1	1	-	2	1	1	-	2	-	2	-	1	-	3	-	6	-	2	-	4	-	30	2	32		
Irímbo, Mich.	1	-	2	-	10	-	1	-	3	-	3	-	2	-	2	-	3	-	2	-	4	1	2	-	32	1	33		
Itá, Mich.	1	-	1	-	-	-	1	-	1	-	3	-	3	-	1	-	2	-	1	-	1	-	-	-	13	2	15		
Jacona, Mich.	5	-	1	-	5	-	6	3	8	-	10	-	6	-	2	-	5	-	4	-	4	-	1	-	56	4	60		
Jiménez, Mich.	-	-	-	-	2	-	-	-	-	-	-	-	-	-	-	-	-	-	1	-	-	-	-	-	5	-	5		
Jiquipiac, Mich.	2	-	1	-	-	-	1	-	4	-	1	-	2	-	1	-	1	-	3										

4.2.1 Eventos de devolución de mexicanas y mexicanos desde Estados Unidos, según entidad federativa, municipio de nacimiento y sexo, 2021

(Continúa)

Entidad federativa/ municipio	Enero		Febrero		Marzo		Abril		Mayo		Junio		Julio		Agosto		Septiembre		Octubre		Noviembre		Diciembre		Subtotal		Total	
	H	M	H	M	H	M	H	M	H	M	H	M	H	M	H	M	H	M	H	M	H	M	H	M	H	M		
Tuxpan, Mich.	3	-	9	-	14	-	2	-	8	1	10	-	2	-	3	-	5	1	1	-	3	1	2	3	62	6	68	
Tuzantla, Mich.	3	1	4	-	14	-	7	-	5	1	7	-	7	-	1	-	2	1	7	2	9	1	2	1	68	6	74	
Tzitzuntzan, Mich.	1	-	1	-	-	-	-	-	1	-	1	-	-	-	-	-	-	-	-	-	-	-	-	-	5	-	5	
Tzitzio, Mich.	1	-	1	-	3	-	4	-	3	-	3	-	6	-	5	-	5	-	4	-	2	-	-	-	5	-	5	
Uruapan, Mich.	33	-	32	4	47	7	34	8	28	1	42	2	31	5	25	4	29	9	21	2	30	6	34	6	386	54	440	
Venusustlan Carranza, Mich.	3	-	1	-	1	-	3	-	3	-	9	-	2	-	5	1	-	-	4	-	1	-	-	-	32	1	33	
Villamar, Mich.	3	-	3	-	3	-	2	-	3	-	5	-	-	-	1	-	1	1	1	-	-	-	-	1	21	3	24	
Vista Hermosa, Mich.	1	-	-	-	1	-	2	-	1	-	6	-	-	-	6	-	-	-	3	-	-	-	-	-	21	-	21	
Yurécuaro, Mich.	3	-	5	-	6	-	11	1	6	-	3	-	-	-	4	-	6	1	5	1	1	1	2	-	52	4	56	
Zacapu, Mich.	5	-	6	1	10	-	3	-	-	-	7	-	6	2	5	-	8	5	5	-	5	-	-	1	60	10	70	
Zamora, Mich.	17	1	15	2	17	2	29	5	22	4	25	7	21	3	15	1	34	5	21	1	14	3	10	1	240	35	275	
Zinapécuaro, Mich.	2	-	-	-	1	-	1	-	8	2	4	-	1	-	2	-	1	-	4	-	-	-	-	-	12	1	13	
Zinapécuaro, Mich.	5	1	7	-	3	-	1	-	6	-	-	-	5	-	3	2	7	-	3	1	4	1	4	-	48	5	53	
Ziracuaretiro, Mich.	1	-	-	-	-	-	-	-	-	-	-	-	-	-	1	-	-	2	1	-	2	1	-	-	6	3	9	
Zitácuaro, Mich.	21	2	20	1	16	4	28	-	10	2	14	4	12	2	8	-	19	1	21	3	12	1	15	1	198	21	219	
No especificado	148	14	239	23	232	16	366	22	352	29	303	30	192	22	237	33	160	27	168	14	151	20	129	21	2 677	271	2 948	
<b>Morelos</b>	<b>107</b>	<b>21</b>	<b>94</b>	<b>10</b>	<b>95</b>	<b>11</b>	<b>158</b>	<b>16</b>	<b>165</b>	<b>24</b>	<b>150</b>	<b>23</b>	<b>120</b>	<b>24</b>	<b>149</b>	<b>30</b>	<b>147</b>	<b>40</b>	<b>132</b>	<b>23</b>	<b>101</b>	<b>29</b>	<b>95</b>	<b>25</b>	<b>1 513</b>	<b>276</b>	<b>1 789</b>	
Amacuzac, Mor.	3	-	1	-	1	-	1	2	5	-	2	-	-	-	-	-	1	-	2	-	2	-	3	-	20	2	22	
Atlatlahucan, Mor.	1	-	2	-	1	1	-	-	1	-	-	-	1	-	3	-	-	-	-	-	-	1	-	-	10	1	11	
Acochiapan, Mor.	-	-	-	-	2	-	4	-	3	-	1	-	1	3	5	1	1	1	2	2	1	5	-	-	28	8	36	
Ayala, Mor.	1	2	2	-	1	1	7	-	4	-	6	1	12	1	12	-	13	7	8	-	6	1	4	2	76	15	91	
Coatlán del Río, Mor.	1	-	2	-	1	-	1	-	2	-	1	-	5	1	3	1	-	-	1	-	2	1	1	-	20	3	23	
Cuautla, Mor.	16	2	11	1	15	2	11	3	11	1	15	5	8	2	20	2	14	4	19	4	7	4	9	2	156	32	188	
Cuervavaca, Mor.	26	4	19	5	26	4	30	4	31	4	32	5	37	4	23	5	28	4	24	7	22	6	24	2	321	54	375	
Emiliano Zapata, Mor.	1	1	1	-	1	-	4	-	1	-	-	-	3	1	4	2	2	-	1	-	3	-	-	-	20	4	24	
Huixtla, Mor.	-	-	1	-	-	-	-	-	-	-	-	-	1	4	-	-	-	-	1	2	-	1	2	-	8	3	11	
Jantetla, Mor.	4	2	-	-	-	-	1	1	1	-	1	-	-	2	1	2	1	1	1	2	1	-	-	-	15	3	18	
Jiutepec, Mor.	3	1	1	-	6	-	5	-	7	3	5	-	2	-	3	-	2	1	5	-	4	-	2	1	45	6	51	
Jojutla, Mor.	2	-	1	-	3	-	7	2	7	1	1	-	5	-	2	-	5	1	2	-	2	1	3	-	40	5	45	
Jonacatepec de Leandro Valle, Mor.	-	-	1	-	-	-	1	-	-	-	-	-	1	-	1	-	1	-	-	-	1	1	-	4	5	10		
Nazatepec, Mor.	2	-	2	-	2	-	6	1	1	1	1	-	1	-	1	-	4	-	4	-	3	-	-	-	15	3	18	
Miacatlán, Mor.	5	-	1	-	2	-	5	-	2	-	5	-	5	3	5	-	1	2	2	-	2	1	1	1	36	7	43	
Ocutuco, Mor.	4	1	2	-	1	4	3	-	1	1	1	-	1	-	-	-	1	2	2	-	1	1	2	-	21	4	25	
Puerto de Ixtla, Mor.	3	1	-	-	2	-	6	-	5	1	1	-	2	-	2	-	2	-	4	2	1	-	3	-	31	5	36	
Temoac, Mor.	-	-	5	1	-	-	1	-	1	-	1	-	1	-	1	-	3	1	7	2	2	1	2	3	28	10	38	
Temoac, Mor.	-	-	1	-	1	-	1	-	3	-	1	-	-	-	-	-	-	-	-	-	-	-	-	-	6	-	6	
Tepeacingo, Mor.	1	-	-	-	-	-	4	1	3	1	3	-	4	-	2	3	4	1	2	-	2	-	4	-	27	6	33	
Tepeatlán, Mor.	-	-	-	-	-	-	11	-	8	-	1	-	4	-	11	-	1	-	1	-	2	-	-	-	30	3	33	
Tezcala, Mor.	1	-	1	-	-	-	1	-	3	-	1	-	-	-	1	-	-	-	1	-	1	-	2	-	10	2	12	
Tetela del Volcán, Mor.	3	-	-	-	-	-	4	-	1	-	-	-	-	-	7	5	5	-	-	2	-	1	2	-	23	7	30	
Tlalpamtlán, Mor.	1	-	1	-	-	-	-	-	-	-	2	-	-	-	-	-	-	-	3	-	1	-	-	-	4	1	5	
Tlaxiácala de Zapata, Mor.	1	-	-	-	5	-	2	-	3	1	3	-	4	-	3	-	3	-	3	-	1	-	1	2	3	20	3	23
Tlaquitenango, Mor.	1	-	-	-	-	-	1	1	2	1	2	1	1	-	2	1	4	-	4	3	-	-	1	1	15	8	23	
Tlayacapan, Mor.	-	-	-	-	-	-	-	-	-	-	-	-	1	-	-	-	1	-	-	-	2	-	-	-	4	1	5	
Tototlán, Mor.	-	-	-	-	-	-	-	-	-	-	-	-	-	-	-	-	-	-	2	-	-	-	-	-	2	-	2	
Xochitpec, Mor.	1	-	1	-	1	-	1	1	3	-	1	-	4	1	1	-	-	1	1	-	2	-	3	1	19	4	23	
Yauztepec, Mor.	-	1	1	-	2	-	3	-	3	-	-	-	3	1	2	-	8	-	3	-	-	-	3	1	28	3	31	
Yecapixtla, Mor.	2	-	2	-	2	-	-	-	1	-	1	-	-	-	2	-	2	-	1	-	1	-	1	-	13	-	13	
Zacatepec, Mor.	1	-	1	-	-	-	3	-	5	-	3	-	-	-	-	-	1	3	8	-	-	-	-	-	26	1	27	
Zacualpán de Amilpas, Mor.	1	-	1	-	-	-	-	-	3	-	-	-	-	-	-	-	2	-	2	-	-	-	-	-	9	1	10	
No especificado	23	6	30	3	23	2	38	2	39	6	51	8	19	5	32	9	36	13	30	3	19	6	14	1	354	64	418	
<b>Nayarit</b>	<b>129</b>	<b>3</b>	<b>127</b>	<b>6</b>	<b>149</b>	<b>12</b>	<b>155</b>	<b>11</b>	<b>206</b>	<b>17</b>	<b>243</b>	<b>19</b>	<b>218</b>	<b>14</b>	<b>159</b>	<b>13</b>	<b>231</b>	<b>18</b>	<b>192</b>	<b>20</b>	<b>160</b>	<b>21</b>	<b>113</b>	<b>14</b>	<b>2 082</b>	<b>168</b>	<b>2 250</b>	
Acaponeta, Nay.	10	-	6	-	4	-	9	-	7	-	6	-	6	-	10	1	14	-	8	-	5	2	5	-	92	3	95	
Ahuacatlán, Nay.	1	-	-	-	1	-	1	-	3	-	-	-	3	-	-	-	-	-	-	-	-	-	-	-	12	1	13	
Amatlán de Cañas, Nay.	1	-	-	-	1	-	1	-	3	-	-	-	2	-	-	-	3	-	-	-	-	-	-	-	11	-	11	
Bahía de Banderas, Nay.	-	-	1	1	1	-	2	-	5	-	3	1	4	-	2	-	1	-	3	-	-	2	-	-	24	2	26	
Compostela, Nay.	5	-	2	1	11	-	11	-	14	3	13	4	12	-	1	21	-	10	-	9	-							

4.2.1 Eventos de devolución de mexicanas y mexicanos desde Estados Unidos, según entidad federativa, municipio de nacimiento y sexo, 2021

(Continúa)

Entidad federativa/ municipio	Enero		Febrero		Marzo		Abril		Mayo		Junio		Julio		Agosto		Septiembre		Octubre		Noviembre		Diciembre		Subtotal		Total		
	H	M	H	M	H	M	H	M	H	M	H	M	H	M	H	M	H	M	H	M	H	M	H	M	H	M			
	Sabinas Hidalgo, NL	1	-	-	-	-	-	-	-	-	-	-	-	-	-	-	-	-	-	-	-	-	-	-	-	-		-	9
Salinas Victoria, NL	-	-	-	-	-	-	-	-	-	-	-	-	-	-	-	-	-	-	-	-	-	-	-	-	-	-	5	-	5
San Nicolás de los Garza, NL	2	-	2	1	1	-	1	-	3	1	6	1	3	-	2	1	3	-	1	1	3	-	3	-	-	30	5	35	
San Pedro Garza García, NL	1	-	1	-	-	-	-	-	2	-	-	-	1	-	2	-	1	-	1	-	1	-	-	-	-	6	-	6	
Santa Catarina, NL	1	-	-	-	1	-	-	-	1	-	-	-	-	-	-	-	-	-	-	-	1	-	-	-	-	1	-	1	
Santiago, NL	-	-	-	-	-	-	-	-	-	-	-	-	-	-	-	-	-	-	-	-	1	-	-	-	-	2	1	3	
Villadama, NL	-	-	-	-	-	-	-	-	-	-	-	-	-	-	-	-	-	-	-	-	-	-	-	-	-	1	-	1	
No especificado	4	1	6	1	5	-	7	-	12	1	8	-	8	2	4	3	9	1	6	-	14	-	4	-	-	87	9	96	
<b>Oaxaca</b>	<b>1 178</b>	<b>214</b>	<b>887</b>	<b>229</b>	<b>1 026</b>	<b>221</b>	<b>1 182</b>	<b>297</b>	<b>1 178</b>	<b>274</b>	<b>1 086</b>	<b>230</b>	<b>868</b>	<b>220</b>	<b>963</b>	<b>222</b>	<b>972</b>	<b>266</b>	<b>895</b>	<b>274</b>	<b>1 018</b>	<b>282</b>	<b>762</b>	<b>260</b>	<b>11 955</b>	<b>2 989</b>	<b>14 944</b>		
Abejones, Oax	9	-	4	1	5	-	6	1	1	-	7	1	3	2	3	2	3	-	1	-	3	-	1	-	-	52	3	55	
Acatlán de Pérez Figueroa, Oax	1	-	2	1	3	-	8	-	4	-	5	-	5	1	9	-	1	-	1	6	-	2	-	-	27	2	29		
Ánimas Trujano, Oax	1	-	1	-	-	-	3	-	1	-	5	-	4	-	11	2	-	-	1	-	-	-	1	-	-	25	3	28	
Asunción Cacalotepec, Oax	1	-	1	-	4	-	5	-	1	-	1	-	2	-	5	2	2	-	3	1	1	-	-	-	-	13	7	20	
Asunción Cuyotepeji, Oax	-	-	-	-	-	-	3	-	3	1	3	1	-	1	4	3	-	-	-	-	1	-	-	-	-	18	4	22	
Asunción Ixtaltepec, Oax	-	-	-	-	1	-	1	1	4	-	2	-	4	-	4	3	-	-	-	1	-	1	-	-	-	32	4	36	
Asunción Nochistlán, Oax	-	-	1	-	2	2	2	-	5	-	4	1	5	-	4	1	2	-	1	-	3	-	3	-	-	18	1	19	
Asunción Ocotlán, Oax	-	-	-	-	-	-	3	-	1	-	3	-	1	-	3	-	1	-	-	-	1	-	1	-	-	10	3	13	
Asunción Tlacolulita, Oax	-	-	2	-	1	-	4	-	1	3	-	1	1	-	1	4	-	-	-	1	-	1	-	-	-	18	3	21	
Ayoquezo de Aldama, Oax	-	-	2	-	-	-	4	-	-	-	-	1	-	4	-	5	-	-	-	1	-	1	-	-	-	10	-	10	
Ayozacatepec, Oax	2	-	1	1	1	-	6	-	6	-	7	-	4	-	5	2	3	-	3	2	1	4	2	-	-	40	8	48	
Calhuahua, Oax	-	-	1	-	3	-	6	-	1	2	5	1	2	-	1	1	1	-	3	2	1	2	3	-	-	28	4	32	
Candelaria Loxicha, Oax	1	-	2	-	1	-	2	-	4	2	3	-	-	1	3	-	2	-	-	-	-	-	-	-	-	19	3	22	
Capulálpam de Méndez, Oax	-	-	-	-	-	-	2	-	4	1	2	1	-	-	-	-	-	-	-	1	-	-	-	-	-	9	3	12	
Chalchulutes, Oax	4	-	1	-	1	-	4	-	1	3	-	-	-	-	2	-	2	-	2	-	2	1	2	-	-	26	2	28	
Chalcatongo de Hidalgo, Oax	2	-	1	2	-	-	2	1	-	4	1	1	-	2	-	-	-	-	1	-	1	-	3	-	-	13	5	18	
Chiquiquilán de Benito Juárez, Oax	1	-	1	-	1	-	-	-	2	-	1	-	-	-	-	-	-	-	1	-	1	-	2	-	-	11	-	11	
Ciénega de Zimatán, Oax	1	-	-	-	-	-	1	-	-	-	-	-	-	-	-	-	-	-	1	-	1	-	-	-	-	5	-	5	
Ciudad Ixtépec, Oax	1	-	1	-	-	-	2	-	-	-	-	-	-	-	-	-	-	-	1	-	1	-	-	-	-	5	1	6	
Coatecas Altas, Oax	-	-	11	1	2	-	6	1	1	-	-	-	1	1	-	-	-	-	-	-	2	2	-	-	-	13	4	17	
Coicoyán de las Flores, Oax	6	-	1	1	2	1	2	-	8	-	2	2	4	5	6	3	4	-	5	5	13	5	4	3	67	25	92		
Concepción Buenavista, Oax	-	-	-	-	-	-	-	-	-	-	-	-	-	-	-	-	-	-	-	-	-	-	-	-	-	6	-	6	
Concepción Pápalo, Oax	-	-	-	-	-	-	-	-	-	-	-	-	-	-	-	-	-	-	-	-	1	-	-	-	-	5	-	5	
Constancia del Rosario, Oax	5	5	-	-	-	-	2	-	-	-	-	-	2	-	-	-	-	-	1	1	1	-	1	1	13	7	20		
Cosolapa, Oax	1	1	1	-	-	-	3	-	1	-	-	1	-	1	-	2	-	2	-	1	-	1	-	1	-	13	3	16	
Cosolepeque, Oax	-	-	-	-	-	-	-	-	-	-	-	-	-	-	-	-	-	-	-	2	1	-	-	-	-	6	-	6	
Cuicápam de Guerrero, Oax	1	-	1	-	4	-	-	-	1	-	-	-	2	-	1	-	-	-	2	-	3	-	-	-	-	14	1	15	
Cuyamacalco Villa de Zaragoza, Oax	-	-	-	-	-	-	-	-	-	-	-	-	-	-	-	-	-	-	-	-	-	-	2	-	-	2	-	2	
El Barro de la Soledad, Oax	-	-	-	-	-	3	-	1	-	-	-	-	-	-	-	-	-	-	-	-	-	-	-	-	-	3	-	3	
El Espinal, Oax	-	-	1	-	1	-	-	-	1	-	-	-	-	-	-	-	-	-	-	-	-	-	-	-	-	4	-	4	
Fresnillo de Trujano, Oax	-	-	-	-	-	-	-	1	2	-	-	-	-	-	-	-	-	-	-	-	-	-	-	-	-	2	1	3	
Guadalupe de Ramírez, Oax	1	-	-	-	1	-	-	-	-	-	-	-	-	-	-	-	-	-	-	-	1	-	-	-	-	3	-	3	
Guadalupe Etla, Oax	-	-	-	-	-	-	-	-	-	-	-	-	-	-	-	-	-	-	-	1	-	-	-	-	-	1	-	1	
Gueltato de Juárez, Oax	-	-	-	-	-	-	-	-	-	-	-	-	-	-	-	-	-	-	-	-	-	-	-	-	-	1	-	1	
Guevea de Humboldt, Oax	-	-	1	-	-	-	-	-	-	-	-	-	-	-	-	-	-	-	-	-	-	-	-	-	-	1	-	1	
Heroica Ciudad de Ejiotas Crespo, Oax	1	1	-	-	-	-	-	-	8	-	1	1	1	1	-	-	-	-	7	3	3	2	5	-	-	38	3	41	
Heroica Ciudad de Huajuapam de León, Oax	3	-	5	-	2	-	2	1	3	-	4	3	2	2	7	2	6	1	2	-	2	-	3	-	-	41	8	49	
Heroica Ciudad de Juchitán de Zaragoza, Oax	7	1	5	2	4	-	7	-	5	-	4	1	1	2	3	-	8	-	3	2	5	-	2	-	-	54	8	62	
Heroica Ciudad de Tlaxiaco, Oax	1	-	1	-	2	-	4	-	6	-	1	2	4	7	-	3	-	3	4	-	4	-	5	-	-	38	2	40	
Heroica Villa Tecozotlán de Segura y Luna, Cd. Huautlapec, Oax	1	-	2	-	2	-	3	2	1	-	2	-	1	2	-	3	-	1	-	2	2	3	-	-	-	19	2	21	
Huautla de Jiménez, Oax	6	-	9	-	3	-	5	-	3	2	-	-	4	1	2	-	-	-	1	1	-	1	-	-	-	38	4	42	
Huautla de Jiménez, Oax	-	-	1	-	1	-	3	-	1	-	-	-	-	-	-	-	-	-	2	-	3	-	2	-	-	15	-	15	
Ispiatepec Nieves, Oax	1	-	3	-	1	-	-	-	2	4	-	1	2	-	1	-	3	-	1	1	2	-	4	-	-	11	3	14	
Ixtlán de Juárez, Oax	1	-	3	-	1	-	-	2	4	-	1	2	-	-	1	-	3	-	2	1	4	-	4	-	-	24	5	29	
La Compañía, Oax	1	-	1	-	1	-	-	-	-	-	-	-	1	-	1	-	1	-	-	-	-	-	-	-	-	6	-	6	
La Pe, Oax	-	-	-	-	1	-	-	-	-	-	-	-	-	-	-	-	-	-	-	-	-	-	-	-	-	3	-	3	
La Reforma, Oax	-	-	-	-	-	-	-	1	1	-	-	-	-	-	-	-	-	-	-	2	1	1	1	2	-	10	4	14	
La Trinidad Vista Hermosa, Oax	-	-	-	-	-	-	-	1	1	-	-	-	-	-	-	-	-	-	-	1	-	-	-	-	-	3	1	4	
Loma Bonita, Oax	2	1	5	-	2	-	4																						





4.2.1 Eventos de devolución de mexicanas y mexicanos desde Estados Unidos, según entidad federativa, municipio de nacimiento y sexo, 2021

(Continúa)

Entidad federativa/ municipio	Enero		Febrero		Marzo		Abril		Mayo		Junio		Julio		Agosto		Septiembre		Octubre		Noviembre		Diciembre		Subtotal		Total	
	H	M	H	M	H	M	H	M	H	M	H	M	H	M	H	M	H	M	H	M	H	M	H	M	H	M		
	San Pedro Amuzgos, Oax	1	1	2	-	1	-	3	-	1	-	4	1	3	-	6	1	-	-	2	-	9	2	5	2	37		7
San Pedro Apóstol, Oax	-	-	1	-	-	-	-	-	-	-	-	-	3	-	1	-	-	-	1	-	1	-	-	4	-	4		
San Pedro Atoyac, Oax	3	-	-	-	3	-	1	-	2	-	1	1	-	-	-	-	-	-	-	-	5	-	1	1	18	2	20	
San Pedro Capónes, Oax	-	-	-	-	-	-	1	-	-	-	-	-	-	-	-	-	-	-	1	-	-	-	-	-	1	1	2	
San Pedro Comitancillo, Oax	-	-	-	-	-	-	-	-	-	-	-	1	-	-	-	-	-	-	-	-	-	-	-	-	-	-	1	
San Pedro el Alto, Oax	2	-	2	1	1	-	-	-	-	-	1	-	1	-	1	-	1	-	1	-	-	-	-	-	10	1	11	
San Pedro Huamelula, Oax	-	-	-	-	-	-	1	-	-	-	1	-	-	-	-	-	-	-	1	-	-	-	-	-	3	-	3	
San Pedro Huixtotepec, Oax	-	-	-	-	-	-	-	-	-	-	-	-	-	-	-	-	-	-	1	-	2	1	1	-	2	3	5	
San Pedro Ixcatlán, Oax	-	-	-	-	-	-	-	-	-	-	-	-	-	-	-	-	-	1	-	-	-	-	1	-	2	-	2	
San Pedro Ixtlahuaca, Oax	2	-	-	-	-	-	-	-	-	-	-	-	1	-	-	-	-	-	-	-	1	1	-	-	4	1	5	
San Pedro Jicayán, Oax	2	-	3	-	1	-	-	-	2	2	1	-	4	-	5	1	-	-	1	-	1	2	2	-	22	5	27	
San Pedro Jocotipac, Oax	-	-	-	-	-	-	-	-	-	-	-	-	-	-	-	-	-	-	-	-	1	-	-	-	-	-	1	
San Pedro Juchatengo, Oax	-	-	-	-	-	-	-	-	2	-	-	-	-	-	-	-	3	-	-	-	-	-	1	-	6	-	6	
San Pedro Mártir, Oax	-	-	1	-	1	-	-	1	-	-	-	-	-	-	-	-	-	-	-	-	-	-	-	-	6	-	6	
San Pedro Mixtepec - Dto. 22, Oax	4	1	2	-	5	1	2	-	1	-	4	2	2	-	3	-	-	2	3	-	1	-	2	-	29	7	36	
San Pedro Mixtepec - Dto. 26, Oax	-	-	1	-	-	-	-	-	-	-	-	-	1	-	-	-	-	-	-	-	-	-	-	-	1	1	2	
San Pedro Nopala, Oax	-	-	-	-	-	-	-	-	-	-	-	-	-	-	-	-	-	-	-	-	-	-	-	-	1	1	2	
San Pedro Ocopotlán, Oax	1	-	2	1	3	1	5	1	1	1	8	3	9	1	3	3	2	4	1	6	1	8	9	5	12	2	64	21
San Pedro Pochutla, Oax	6	-	5	-	2	-	1	-	1	-	6	-	2	-	3	-	4	-	4	-	1	-	3	-	34	-	34	
San Pedro Sochiápam, Oax	2	-	-	-	-	-	1	-	2	-	4	-	1	-	1	-	-	-	1	-	1	-	-	-	13	-	13	
San Pedro Tapatepec, Oax	-	-	-	-	1	-	-	-	-	-	-	-	-	-	-	-	-	-	-	-	1	-	-	-	3	1	4	
San Pedro Taviche, Oax	-	-	-	-	-	-	-	-	-	-	-	-	-	-	-	-	-	-	-	-	-	-	-	-	1	-	1	
San Pedro Tezacoalco, Oax	-	-	-	-	-	-	-	-	-	-	1	-	-	-	-	-	-	-	1	-	-	-	-	-	4	-	4	
San Pedro Teutila, Oax	-	-	-	-	-	-	-	-	-	-	-	-	-	-	1	-	-	-	1	-	1	-	-	-	4	-	4	
San Pedro Topilepec, Oax	-	-	-	-	-	-	-	-	-	-	-	-	-	-	-	-	-	-	-	-	-	-	-	-	2	-	2	
San Pedro Totolápan, Oax	-	-	-	-	-	-	-	-	-	-	-	-	1	-	-	-	-	-	-	-	-	-	-	-	1	-	1	
San Pedro y San Pablo Ayutla, Oax	-	-	-	-	-	-	-	-	-	1	1	1	-	-	-	-	-	-	-	-	-	-	-	-	1	1	2	
San Pedro y San Pablo Teposcolula, Oax	-	-	-	-	-	-	1	-	1	1	-	-	-	-	-	-	-	-	-	-	-	-	-	-	1	1	2	
San Pedro Yépez, Oax	-	-	-	-	-	-	-	-	-	-	-	-	-	-	-	-	2	-	-	-	1	1	1	-	1	4	5	
San Sebastián Abasco, Oax	1	-	-	1	-	-	1	-	1	-	-	-	-	-	-	-	2	-	-	1	1	1	1	1	5	3	8	
San Sebastián Ixcapa, Oax	-	-	-	1	-	-	-	-	-	-	1	-	-	-	-	-	-	-	-	-	-	-	-	-	2	-	2	
San Sebastián Nicananduhá, Oax	-	-	1	-	-	-	1	-	-	-	-	-	-	-	-	-	-	-	-	-	3	-	-	-	2	3	5	
San Sebastián Río Hondo, Oax	-	-	-	-	-	-	-	-	-	-	-	-	-	-	-	-	-	-	-	-	-	-	-	-	2	-	2	
San Sebastián Tecomaxtlahuaca, Oax	4	-	-	-	3	-	-	-	-	-	1	-	-	1	1	-	-	-	-	-	-	-	-	-	6	4	10	
San Sebastián Tetipac, Oax	-	-	-	-	-	-	-	-	-	-	-	-	-	-	-	-	-	-	-	-	-	-	-	-	1	-	1	
San Sebastián Tutla, Oax	-	-	1	-	-	-	-	-	-	-	1	-	-	-	-	-	-	-	-	-	-	-	-	-	1	-	1	
San Simón Almolongoas, Oax	-	-	-	-	-	-	-	-	-	-	1	-	-	-	-	-	-	-	3	-	-	-	-	-	5	-	5	
San Simón Zahualtán, Oax	-	-	-	-	-	-	1	-	-	-	-	-	-	-	-	-	-	-	-	-	-	-	-	-	1	-	1	
San Vicente Coatlán, Oax	5	-	3	-	-	-	1	-	-	-	1	-	1	-	3	-	1	-	3	-	-	-	-	-	17	-	17	
San Vicente Lachichio, Oax	-	-	-	-	-	-	1	-	-	-	-	-	1	-	-	-	-	-	2	-	1	-	-	-	6	-	6	
Santa Ana Ateixtlahuaca, Oax	-	-	-	-	1	-	-	-	-	-	-	1	-	-	1	-	1	-	-	-	-	-	-	-	4	2	6	
Santa Ana Cuauhtémoc, Oax	-	-	-	-	-	-	-	-	1	-	-	-	-	-	-	-	-	-	-	-	-	-	-	-	3	-	3	
Santa Ana del Valle, Oax	-	-	-	-	1	-	-	-	-	-	-	-	-	-	-	-	-	-	-	-	-	-	-	-	1	-	1	
Santa Ana Tlapacoyán, Oax	1	1	-	-	-	-	-	-	-	-	-	-	-	-	-	-	-	-	-	-	-	-	-	-	1	1	2	
Santa Ana Zegache, Oax	1	-	-	-	-	-	-	-	-	1	-	-	-	-	-	-	-	-	-	-	4	1	-	-	6	1	7	
Santa Ana, Oax	5	-	2	-	6	-	1	1	1	-	1	-	1	-	-	-	-	-	5	2	3	1	9	2	33	6	39	
Santa Catalina Quijeri, Oax	1	-	-	-	-	-	-	-	2	-	-	-	-	2	-	1	-	-	1	-	-	-	-	-	6	-	6	
Santa Catarina Cuxtila, Oax	-	-	-	-	1	-	-	-	1	-	1	-	-	-	-	-	-	-	1	-	-	-	-	-	5	1	6	
Santa Catarina Itepeji, Oax	1	1	-	-	-	-	-	-	1	-	-	-	-	-	-	-	-	-	-	-	-	-	-	-	3	2	5	
Santa Catarina Juquila, Oax	6	-	7	1	-	-	8	1	6	2	1	2	6	3	20	-	8	-	3	-	6	-	6	-	76	7	83	
Santa Catarina Loxicha, Oax	1	-	-	-	2	-	-	-	-	-	2	-	3	2	1	-	1	-	1	-	1	-	1	-	7	8	15	
Santa Catarina Mechoacán, Oax	-	-	-	-	1	-	-	-	-	-	-	-	-	-	-	-	1	-	-	-	-	-	-	-	2	-	2	
Santa Catarina Quiané, Oax	-	-	-	-	1	-	-	-	-	-	-	-	-	-	-	-	-	-	-	-	2	-	-	-	3	-	3	
Santa Catarina Teyatepec, Oax	-	-	-	-	1	-	-	-	-	-	-	-	-	-	-	-	-	-	-	-	-	-	-	-	1	-	1	
Santa Catarina Ticuá, Oax	-	-	-	-	2	-	-	-	1	-	-	-	-	-	-	-	-	-	-	-	-	-	-	-	3	1	4	
Santa Catarina Yosonotú, Oax	-	-	-	-	-	-	1	-	-	1	-	-	-	-	-	-	-	-	-	-	-	-	-	-	1	1	2	
Santa Cruz Acatepec, Oax	8	-	3	-	-	-	8	-	1	-	-	-	1	-	-	-	-	-	2	-	2	-	-	-	20	2	22	
Santa Cruz Amilpas, Oax	1	-	-	-	-	-	1	-	-	-	-	-	1	-	-	-	-	-	-	-	1	-	-	-	4	-	4	
Santa Cruz de Bravo, Oax	1	-	-	-	-	-	2	-	-	-	-	-	-	-	-	-	-	-	-	-	-	-	-	-	6	1	7	
Santa Cruz Huajuapam, Oax	1	-	4	1	4	1	2	-	1	-	3	-	2	-	-	-	-	-	-	-	1	-	1	-	32	5	37	
Santa Cruz Huixtla, Oax	1	-	-	-	-	-	-	-	-	-	-	-	-	-	-	-	-	-	-	-	-	-	-	-	3	-	3	
Santa Cruz Nandaco, Oax	-	-	-	-	-	-	1	-																				



4.2.1 Eventos de devolución de mexicanas y mexicanos desde Estados Unidos, según entidad federativa, municipio de nacimiento y sexo, 2021

(Continúa)

Entidad federativa/ municipio	Enero		Febrero		Marzo		Abril		Mayo		Junio		Julio		Agosto		Septiembre		Octubre		Noviembre		Diciembre		Subtotal		Total	
	H	M	H	M	H	M	H	M	H	M	H	M	H	M	H	M	H	M	H	M	H	M	H	M	H	M		
Santiago Laollaga, Oax	1	-	-	-	-	-	-	-	-	-	-	-	-	-	-	-	1	-	-	-	-	-	-	-	2	-	2	
Santiago Laxopa, Oax	-	-	1	-	-	-	-	-	-	-	-	-	-	-	-	-	-	-	-	-	-	-	-	-	-	1	-	1
Santiago Llano Grande, Oax	2	-	-	-	-	-	-	-	-	1	-	1	-	-	-	-	-	-	1	-	1	-	-	-	6	-	6	
Santiago Matlatlán, Oax	1	-	1	-	-	-	-	-	-	2	3	-	-	-	-	1	-	-	1	-	-	-	1	-	7	3	10	
Santiago Miltepec, Oax	1	-	-	-	-	-	2	-	-	-	-	-	-	-	-	-	-	-	-	-	-	-	-	-	3	-	3	
Santiago Minas, Oax	-	-	-	-	-	-	-	2	-	-	-	-	-	-	-	-	-	-	-	-	-	-	1	-	1	-	1	
Santiago Nuyúo, Oax	-	-	-	-	-	-	-	-	-	-	-	-	-	-	-	-	-	-	-	-	-	-	1	-	1	-	1	
Santiago Pirineos Nacional, Oax	5	-	1	-	-	-	4	2	2	-	3	-	4	1	-	2	4	3	3	-	1	-	-	-	32	7	39	
Santiago Suchilquinton, Oax	-	-	-	-	1	-	-	-	1	-	-	-	-	-	-	-	-	-	-	1	-	2	-	-	3	-	3	
Santiago Tamazola, Oax	-	-	-	-	5	-	-	-	-	-	-	-	-	-	1	-	1	-	-	-	-	-	-	-	7	-	7	
Santiago Tapexila, Oax	3	-	-	-	-	-	-	-	1	-	-	-	-	-	-	-	-	-	-	-	-	-	1	-	5	-	5	
Santiago Tenango, Oax	-	-	-	-	-	-	-	-	-	-	-	-	-	-	-	-	-	-	-	-	-	-	-	-	-	-	-	
Santiago Tepetlapa, Oax	1	-	1	-	-	-	-	-	1	-	-	-	-	-	-	-	-	-	-	-	-	-	-	-	3	-	3	
Santiago Tepepec, Oax	2	-	-	-	1	-	-	1	5	-	2	1	-	-	-	-	5	-	-	-	-	1	-	-	15	3	18	
Santiago Teotitlán, Oax	2	-	1	-	-	-	-	-	-	-	-	-	-	-	-	-	4	-	-	-	-	-	-	-	7	-	7	
Santiago Tilantongo, Oax	-	-	-	-	-	-	-	-	-	-	-	-	-	-	-	-	-	-	-	-	-	1	-	-	1	1	2	
Santiago Tilo, Oax	1	-	-	-	-	-	-	-	-	-	-	-	-	-	-	-	-	-	-	-	-	-	-	-	1	-	1	
Santiago Tlaxoyaltepec, Oax	5	-	3	1	-	-	1	-	1	-	1	-	-	-	-	-	1	-	2	-	9	2	3	-	26	3	29	
Santiago Xanica, Oax	-	-	-	-	-	-	-	-	-	-	-	-	-	-	-	-	-	-	1	1	-	-	-	-	1	-	1	
Santiago Xiacul, Oax	-	-	-	-	-	-	-	-	-	-	-	-	-	-	-	-	-	-	-	-	-	-	-	-	1	-	1	
Santiago Yaltepec, Oax	1	-	1	1	4	-	2	1	5	2	4	1	1	-	2	1	2	-	2	1	6	1	6	1	30	8	38	
Santiago Yaveo, Oax	-	-	-	-	-	-	-	1	-	-	-	-	-	-	1	1	-	-	-	-	-	-	-	-	1	2	3	
Santiago Yolomecatl, Oax	-	1	-	-	-	-	-	-	-	-	1	-	-	-	-	-	-	-	-	-	-	-	-	-	1	-	1	
Santiago Yosondúa, Oax	-	-	1	-	1	-	1	-	2	-	-	-	1	-	-	-	-	-	3	-	-	-	-	-	10	-	10	
Santiago Yucuyachi, Oax	-	-	1	-	1	-	-	-	1	-	-	-	-	-	-	-	-	-	-	-	-	-	-	-	1	-	1	
Santiago Zacatepec, Oax	-	-	-	-	-	-	-	-	-	-	-	-	-	-	-	-	-	-	-	-	-	-	-	-	1	-	1	
Santiago Zochila, Oax	-	-	-	-	-	-	-	-	-	-	-	-	-	-	-	-	-	-	-	-	-	-	-	-	1	-	1	
Santo Domingo Albarradas, Oax	3	1	6	1	-	-	4	2	-	1	3	-	2	1	-	-	4	-	1	2	2	1	1	-	27	10	37	
Santo Domingo Armenta, Oax	2	1	2	1	1	-	-	-	1	-	-	-	-	-	-	-	-	-	-	-	-	-	-	-	8	2	10	
Santo Domingo de Morelos, Oax	-	-	-	-	-	-	1	-	2	-	-	-	3	3	3	-	1	-	4	2	5	2	3	3	24	10	34	
Santo Domingo Nuxá, Oax	-	-	-	-	-	-	-	-	-	-	1	-	-	-	-	-	-	-	-	-	-	-	-	-	1	-	1	
Santo Domingo Ozolotepec, Oax	-	-	-	-	-	-	-	-	-	-	-	-	-	-	-	-	-	-	-	-	-	-	-	-	1	-	1	
Santo Domingo Petapa, Oax	2	-	1	-	-	-	1	-	1	-	-	-	1	-	-	-	-	-	2	-	-	-	-	-	8	-	8	
Santo Domingo Tehuantepec, Oax	-	-	-	-	-	-	-	-	-	-	1	-	-	1	-	-	-	-	1	1	2	-	3	-	8	1	9	
Santo Domingo Teojomulco, Oax	1	-	1	-	-	-	1	-	1	-	1	-	3	3	-	1	2	-	-	2	-	-	-	-	6	9	15	
Santo Domingo Tepuxtepec, Oax	4	-	-	-	-	-	1	-	-	-	-	-	-	-	-	-	-	-	2	-	1	1	1	-	7	2	9	
Santo Domingo Tonala, Oax	2	-	-	-	-	-	-	-	-	-	-	-	-	-	-	-	3	-	2	-	4	2	-	-	16	1	17	
Santo Domingo Tonatepec, Oax	-	-	-	-	-	-	1	-	-	-	-	-	-	-	-	-	-	-	-	-	-	-	-	-	1	-	1	
Santo Domingo Yanhuitlán, Oax	-	-	-	-	-	-	-	-	-	-	-	-	-	-	-	-	-	-	1	-	1	-	-	-	3	-	3	
Santo Domingo Zanatepec, Oax	-	1	-	-	-	-	-	-	-	-	-	-	-	-	-	-	-	-	1	-	-	-	-	-	2	1	3	
Santo Tomás Jalieza, Oax	-	-	-	-	-	-	-	-	-	-	-	-	-	-	-	-	-	-	1	-	-	-	-	-	2	2	2	
Santo Tomás Mazaltepec, Oax	-	-	1	-	-	-	1	-	1	-	-	-	-	-	-	-	-	-	-	-	-	1	-	-	4	-	4	
Santo Tomás Ocotpec, Oax	1	-	-	-	-	-	-	-	-	-	-	-	-	-	-	-	2	1	-	-	-	-	-	-	4	2	6	
Santo Tomás Tamazulapán, Oax	-	-	-	-	-	-	-	-	-	-	-	-	-	-	-	-	-	-	-	-	-	-	-	-	1	-	1	
Santos Reyes Nopala, Oax	1	3	3	1	8	-	8	4	7	-	8	1	7	-	11	-	27	9	13	15	23	6	7	5	123	44	167	
Santos Reyes Papalo, Oax	1	-	-	-	-	-	1	1	-	-	-	-	-	-	1	-	1	-	-	-	-	-	-	-	4	1	5	
Santos Reyes Tepetlajo, Oax	1	-	-	-	-	-	1	-	-	-	-	-	-	-	-	-	-	-	-	-	-	-	-	-	1	-	1	
Santos Reyes Yucua, Oax	1	-	-	-	-	-	-	-	-	-	-	-	-	-	-	-	-	-	-	-	-	-	-	-	2	-	2	
Silacayoapam, Oax	-	-	1	-	-	-	-	2	3	-	2	-	-	-	-	-	-	-	-	1	-	1	-	-	9	2	11	
Soledad Etla, Oax	5	1	1	2	2	1	3	-	3	2	2	-	-	-	2	1	1	-	1	-	1	-	4	-	26	7	33	
Tamazulapán del Espíritu Santo, Oax	3	1	5	4	-	-	2	-	5	1	4	1	5	4	-	-	1	-	4	-	2	6	-	-	46	23	69	
Tanetzta de Zaragoza, Oax	-	-	-	-	-	-	2	-	-	-	-	-	1	-	1	-	-	-	-	-	-	-	-	-	4	-	4	
Taniche, Oax	-	-	-	-	-	-	2	-	-	-	1	-	-	-	-	-	-	-	-	1	-	1	-	-	5	-	5	
Tatlaitepec de Valdés, Oax	-	-	1	-	-	-	2	-	2	1	2	-	5	3	3	-	1	2	-	1	2	-	2	-	22	8	30	
Tecoucoatl de Marcos Pérez, Oax	2	-	2	-	1	-	1	-	-	-	1	-	-	-	-	-	-	-	-	-	-	-	-	-	6	1	6	
Teotitlán de Flores Magón, Oax	-	-	-	-	-	-	-	-	-	-	-	-	-	-	-	-	-	-	-	1	2	-	-	-	3	3	6	
Teotitlán del Valle, Oax	-	-	-	-	-	-	1	-	-	-	-	-	1	-	-	-	1	-	1	-	-	-	-	-	3	1	4	
Teotitlán, Oax	2	-	-	-	-	-	1	-	-	-	-	-	2	-	-	-	-	-	1	-	2	-	-	-	11	1	11	
Tepelmeque Villa de Morelos, Oax	1	-	-	-	1	-	-	-	-	-	1	1	-	-	-	-	-	-	1	1	-	2	-	-	6	2	8	
Tlacoaluta de Matamoros, Oax	11	-	8	2	8	-	1	-	3	2	12	1	7	1	4	-	4	3	5	-	2	2	1	1	66	12	78	
Tlaxotepec Pumas, Oax	4	-	-	-	-	-	-	-	1	1	-	-	-	-	-	-	2	-	-	-	-	-	-	-	10	1	11	
Tlaxiaco de Cabrera, Oax	2	-	2	-	1	-	2	-	1	-	1	-	2	-	1	-	4	-	-	-	2	-	-	-	15	-	15	
Totontepec Villa de Morelos, Oax	4	1	3	1	1	-	2	1	1	-	1	-	2	3	1	1	6	-	-	1	3	-	-	1	24	9	33	
Trinidad Zaachila, Oax	-	-	1	-	-	-	1	-	1	-	-	-	1	-	-	-	-	-	-	-	-	-	-	-	4	-	4	
Unión Hidalgo, Oax	1	-	-	-	-	-	7	4	5	1	4	1	1	-	-	-	5	3	1	2	1	4	-	-	6	-	6	
Valerio Trujano, Oax	1	-	1	-	3	-	-	-	-	1	1	-	-	-	-	-	-	-	-	-	-	-	-	-	6	1	6	
Villa de Chilapa de Díaz, Oax	3	-	-	-	4	-	3	1	1	-	2	-	1	1	1	-	-	-	2	1	-	4	4	1	21	10	31	
Villa de Etla, Oax	2	1	-	1	1	-	1	-	-	-	-	-	3	1	-	-	-	-	-	2	-	1	-	-	10	3	13	
Villa de Tamazulapán del Progreso, Oax	1	-	1	-	-	-	-	-	-	-	-	-	-	-	-	-	-	-	-	-	-	-	-	-	4	-	4	
Villa de Tututepec, Oax	5	-	4	1	2	1	4	1	8	-	3	1	3	1	8	-	2	-	2	-	2	3	5	2	58	10	68	
Villa de Zaachila, Oax	-	-	-	1	1	-	2	-	2	1	2	1	2	1	2	3	-	2	-	3	-	-	-	2	17	7	24	
Villa Díaz Ordaz, Oax	-	-	-	-	1	-	-	-	-	-	-	-	-	-	-	-	-	-	-	-	-	-	-	-	3	-	3	
Villa Hidalgo, Oax	-	-	-	-	1	-	-	-	-	-</																		



4.2.1 Eventos de devolución de mexicanas y mexicanos desde Estados Unidos, según entidad federativa, municipio de nacimiento y sexo, 2021

(Continúa)

Entidad federativa/ municipio	Enero		Febrero		Marzo		Abril		Mayo		Junio		Julio		Agosto		Septiembre		Octubre		Noviembre		Diciembre		Subtotal		Total	
	H	M	H	M	H	M	H	M	H	M	H	M	H	M	H	M	H	M	H	M	H	M	H	M	H	M		
	Teopantlán, Pue.	1	1	-	-	-	-	1	2	2	1	2	-	-	-	-	-	-	-	-	2	-	-	-	-	8		1
Teotlalco, Pue.	-	-	-	-	-	-	-	-	-	-	-	-	-	-	1	1	-	-	-	-	-	-	-	-	2	2	4	
Tepanco de López, Pue.	4	-	4	1	-	1	2	-	8	-	1	-	2	-	-	-	1	-	3	2	3	1	1	1	29	6	35	
Tepango de Rodríguez, Pue.	-	-	-	-	-	-	-	-	-	-	-	-	-	-	-	-	-	-	-	-	-	-	-	-	3	-	3	
Tepatlaco de Hidalgo, Pue.	2	-	-	-	-	-	-	-	-	-	-	1	-	1	-	-	-	-	-	-	-	-	-	-	7	1	8	
Tepeaca, Pue.	7	-	4	4	11	2	17	3	7	-	15	1	10	-	11	3	7	1	13	6	7	2	13	1	122	23	145	
Tepeaxalco, Pue.	-	-	-	-	-	-	-	-	-	-	-	-	2	-	-	-	-	-	-	-	-	-	-	-	3	-	3	
Tepehuacán, Pue.	-	-	-	-	-	-	-	-	-	-	-	-	-	-	-	-	-	-	-	-	-	-	-	-	6	-	6	
Tepehuacán, Pue.	-	-	1	1	1	-	-	-	2	-	-	-	1	-	3	-	-	-	-	-	-	-	-	-	2	1	12	
Tepehuacán, Pue.	-	1	-	-	-	1	1	-	1	-	-	-	-	-	1	-	-	-	-	-	-	-	1	1	5	3	8	
Tepehuacán de Rodríguez, Pue.	7	-	5	-	2	-	2	-	6	-	5	-	2	-	5	1	1	-	6	-	3	-	1	1	45	1	46	
Tepehuacán de Cuauhtémoc, Pue.	1	-	1	-	-	-	-	-	1	-	-	-	-	-	-	-	-	-	-	-	-	-	-	-	5	-	5	
Tepeyahualco, Pue.	1	-	1	-	-	-	-	-	-	-	-	-	-	-	-	-	-	-	-	-	-	-	-	-	6	1	7	
Tetela de Ocampo, Pue.	-	-	-	6	-	4	-	1	-	2	2	-	1	1	2	1	-	5	-	2	-	1	-	-	23	5	28	
Tizatlán, Pue.	9	-	2	-	4	-	7	-	6	-	10	2	2	1	2	-	5	-	4	-	4	-	-	-	57	3	60	
Tlanquahuacán, Pue.	-	-	-	-	-	-	1	-	-	-	-	-	1	-	-	-	-	-	-	-	-	-	-	-	1	-	1	
Tlaxiaco, Pue.	5	-	-	-	-	2	-	-	3	-	3	-	1	-	-	-	-	-	2	-	-	-	-	-	12	2	14	
Tlachichuca, Pue.	4	3	1	5	5	1	23	3	7	1	22	2	2	2	2	4	1	9	1	1	1	4	2	87	13	100		
Tlacoatepec de Benito Juárez, Pue.	12	2	7	1	10	5	10	2	8	1	4	1	5	-	7	1	8	1	12	6	6	-	-	-	88	15	103	
Tlacotaltepec, Pue.	1	-	1	-	3	-	3	1	1	-	1	-	2	-	1	-	2	-	1	2	4	6	2	-	24	9	33	
Tlahuapán, Pue.	3	-	2	-	6	-	6	2	3	9	-	9	-	4	-	1	-	2	2	2	5	-	1	-	41	7	48	
Tlaltenango, Pue.	-	-	-	-	-	-	-	-	-	-	-	-	-	-	-	-	-	-	-	-	-	-	-	-	4	1	5	
Tlaxiaco, Pue.	-	-	-	-	-	-	-	-	-	-	-	-	-	-	-	-	-	-	-	-	-	-	-	-	1	-	1	
Tlaxiaco, Pue.	3	-	2	-	-	4	-	-	-	-	-	-	5	-	3	1	1	2	1	4	1	4	-	-	27	4	31	
Tlaxiaco, Pue.	3	1	1	1	-	-	-	-	-	-	3	-	4	1	1	-	6	-	3	1	3	1	-	1	25	5	30	
Tlaxiaco, Pue.	2	-	2	-	3	-	3	-	3	-	3	-	-	-	-	-	-	-	-	-	-	-	-	-	15	-	15	
Tlaxiaco, Pue.	8	1	9	1	6	-	4	-	3	1	2	-	1	-	1	-	3	5	1	2	11	4	8	2	57	16	73	
Tlaxco, Pue.	3	-	-	-	2	1	-	-	-	-	-	-	-	-	-	-	-	-	3	1	2	-	-	-	12	2	14	
Tochimilco, Pue.	3	-	5	-	-	-	4	1	6	2	-	-	-	-	-	-	-	-	1	1	1	-	-	-	28	9	37	
Tochtepec, Pue.	2	-	2	-	-	-	6	2	5	-	2	2	-	2	-	-	-	-	-	-	6	3	1	2	25	4	29	
Tulancingo, Pue.	-	-	1	-	1	-	1	-	2	1	1	1	-	-	-	-	-	-	-	-	-	-	-	-	11	2	13	
Tzitzitoyacán, Pue.	2	-	5	-	1	-	1	-	1	2	-	-	-	-	-	-	-	-	-	2	1	-	-	-	15	4	19	
Yacahua, Pue.	1	-	1	-	2	-	3	-	2	-	2	-	1	-	-	-	-	-	-	-	-	-	-	-	24	-	24	
Vicente Guerrero, Pue.	6	-	8	-	14	-	15	5	19	2	12	-	6	3	3	12	1	10	3	19	4	5	-	-	129	21	150	
Xayacatlán de Bravo, Pue.	-	-	1	-	-	-	-	-	1	-	-	-	-	-	-	-	-	-	-	-	-	-	-	-	3	-	3	
Xicotlán, Pue.	11	-	4	-	9	-	12	-	3	2	-	3	1	8	-	11	-	11	6	-	5	1	3	-	77	3	80	
Xicotlán, Pue.	4	-	5	-	3	-	6	2	4	-	1	-	2	-	2	1	4	-	-	-	1	2	-	-	34	4	38	
Xochiapulco, Pue.	-	-	-	-	-	-	-	-	2	-	-	-	-	-	-	-	-	-	-	-	-	-	-	-	2	-	2	
Xochitlán, Pue.	-	-	-	-	-	-	-	-	-	-	-	-	-	-	-	-	-	-	-	-	-	-	-	-	1	-	1	
Xochitlán de Vicente Suárez, Pue.	-	-	-	-	1	-	1	-	1	-	1	-	1	-	1	-	-	-	-	-	-	-	-	-	-	4	1	5
Xochitlán Todos Santos, Pue.	-	-	-	-	1	-	1	-	-	-	-	-	-	-	-	-	-	-	-	-	-	-	-	-	3	-	3	
Yaonahuac, Pue.	-	-	-	-	1	-	1	-	1	-	1	-	-	-	-	-	-	-	-	-	-	-	-	-	5	1	6	
Yauhualtepec, Pue.	2	-	2	-	3	2	3	-	2	-	2	-	2	-	2	-	2	-	2	1	2	3	1	1	19	5	24	
Zacapa, Pue.	2	-	3	1	2	-	3	-	1	-	2	-	2	-	1	-	3	-	2	-	7	-	2	-	30	1	31	
Zacapa, Pue.	12	1	9	2	2	1	10	1	11	4	2	2	9	-	3	2	1	1	2	-	8	-	5	-	74	14	88	
Zacatlán, Pue.	5	-	13	1	5	2	10	3	9	-	3	1	4	1	16	3	7	-	3	-	12	-	10	-	97	11	108	
Zapotlán, Pue.	-	-	-	-	-	-	-	-	-	-	-	-	-	-	-	-	-	-	-	-	-	-	-	-	1	-	1	
Zaragoza, Pue.	-	-	-	3	1	2	-	8	-	5	-	3	-	1	-	1	-	1	-	1	-	-	-	-	25	3	28	
Zautla, Pue.	-	-	2	-	1	-	1	-	4	-	2	-	1	-	2	-	-	-	-	-	2	-	-	-	15	-	15	
Zihuatlán, Pue.	3	-	3	-	6	-	2	-	2	-	3	-	3	-	4	-	1	3	-	1	2	-	-	-	19	2	21	
Zinacatepec, Pue.	-	-	3	-	-	-	-	-	-	-	2	-	1	-	-	-	-	-	-	-	-	-	-	-	7	-	7	
Zongozotla, Pue.	-	-	-	-	-	-	-	-	-	-	-	-	-	-	-	-	-	-	-	-	-	-	-	-	3	-	3	
Zoquiápan, Pue.	-	-	-	-	-	-	-	-	-	-	-	-	-	-	-	-	-	-	-	-	-	-	-	-	2	-	2	
Zoquiápan, Pue.	-	-	-	-	1	-	2	-	-	-	2	-	-	-	-	-	-	-	-	-	-	-	-	-	8	-	8	
No especificado	207	28	213	32	301	63	330	51	342	73	331	55	262	69	257	54	227	42	255	49	202	46	155	31	3082	593	3675	
<b>Querétaro</b>	<b>382</b>	<b>8</b>	<b>201</b>	<b>6</b>	<b>284</b>	<b>16</b>	<b>211</b>	<b>9</b>	<b>189</b>	<b>9</b>	<b>117</b>	<b>9</b>	<b>85</b>	<b>2</b>	<b>121</b>	<b>6</b>	<b>174</b>	<b>6</b>	<b>182</b>	<b>8</b>	<b>159</b>	<b>21</b>	<b>136</b>	<b>6</b>	<b>2241</b>	<b>106</b>	<b>2347</b>	
Amealco de Bonfil, Qro	25	-	13	-	24	1	8	1	12	1	5	-	5	-	7	1	6	1	14	-	7	-	7	-	133	5	138	
Arroyo Seco, Qro	6	-	-	-	1	1	11	1	-	-	2	-	3	-	-	-	1	-	-	-	-	-	-	-	26	2	28	
Cadereyta de Montes, Qro	16	-	6	-	13	-	19	-	9	-	1	-	4	1	14	-	11	2	4	8	5	-	-	-	110	4	114	
Colón, Qro.	11	-	-	-	12	-	3																					

4.2.1 Eventos de devolución de mexicanas y mexicanos desde Estados Unidos, según entidad federativa, municipio de nacimiento y sexo, 2021

(Continúa)

Entidad federativa/ municipio	Enero		Febrero		Marzo		Abril		Mayo		Junio		Julio		Agosto		Septiembre		Octubre		Noviembre		Diciembre		Subtotal		Total			
	H	M	H	M	H	M	H	M	H	M	H	M	H	M	H	M	H	M	H	M	H	M	H	M	H	M				
Axtla de Terrazas, SLP	-	-	-	-	-	-	-	-	-	-	-	-	-	-	-	-	-	-	-	-	-	-	-	-	-	-	1	-	1	
El Naranjo, SLP	-	-	-	-	-	-	-	-	-	-	-	-	-	-	-	-	-	-	-	-	-	-	-	-	-	-	6	-	6	
Matlapa, SLP	4	-	1	-	1	-	1	-	3	1	3	-	1	-	2	-	5	-	7	-	2	-	1	-	30	1	31	-	31	
Salinas, SLP	22	-	17	-	23	1	24	-	11	1	22	2	11	-	12	-	21	2	15	-	18	-	5	1	201	8	209	-	209	
San Antonio, SLP	1	-	2	-	1	-	3	-	1	-	3	-	1	-	2	-	3	-	1	-	2	-	1	-	19	1	20	-	20	
San Ciro de Acosta, SLP	1	-	-	-	2	-	7	2	6	1	1	-	1	-	1	-	4	-	-	-	-	-	-	-	24	3	27	-	27	
San Luis Potosí, SLP	82	3	58	2	76	5	43	4	49	2	47	3	39	1	33	2	53	4	59	2	87	5	32	4	658	37	695	-	695	
San Martín Chichicauautla, SLP	2	-	-	-	-	-	1	-	1	-	-	-	-	-	-	-	-	-	-	-	-	-	-	-	2	-	2	-	2	
San Nicolás Tolentino, SLP	-	-	-	-	-	-	-	-	-	-	-	-	-	-	-	-	-	-	-	-	-	-	-	-	-	5	1	6	-	6
San Vicente Tancuayabán, SLP	1	-	1	-	1	-	-	-	-	-	-	-	-	-	-	-	-	-	-	-	-	-	-	-	8	2	10	-	10	
Santa Catalina, SLP	9	1	11	-	12	-	14	1	17	-	2	-	2	-	3	-	5	-	4	-	1	-	2	-	59	2	61	-	61	
Santa María del Río, SLP	11	1	8	-	8	-	10	1	2	4	4	3	10	1	2	4	3	6	6	6	6	1	1	1	72	1	73	-	73	
Santo Domingo, SLP	-	-	1	-	3	-	3	-	1	1	1	-	-	-	2	-	-	-	-	-	2	-	1	-	14	1	15	-	15	
Soledad de Graciano Sánchez, SLP	3	2	-	-	5	-	5	-	2	-	6	-	2	-	2	2	3	-	5	-	4	-	-	1	37	5	42	-	42	
Tamasopo, SLP	4	-	1	-	3	-	1	-	3	-	4	-	3	-	3	-	4	-	4	-	-	-	-	-	23	-	23	-	23	
Tamazunchale, SLP	5	1	2	-	-	-	2	-	3	3	6	-	3	-	1	-	10	1	4	-	1	-	2	-	39	5	44	-	44	
Tampacán, SLP	-	-	-	-	-	-	-	-	-	-	-	-	-	-	-	-	-	-	-	-	-	-	-	-	2	-	2	-	2	
Tampamolón Corona, SLP	-	-	-	-	-	-	-	-	-	-	-	-	-	-	-	-	-	-	-	-	-	-	-	-	2	-	2	-	2	
Tamuín, SLP	4	-	2	-	-	-	1	-	2	-	5	3	1	-	1	-	1	2	1	1	1	-	-	-	19	4	23	-	23	
Tancanhuitz, SLP	1	-	-	-	-	-	-	-	-	-	-	-	-	-	-	-	-	-	-	-	-	-	-	-	1	-	1	-	1	
Tanlañas, SLP	-	-	-	-	-	-	-	-	-	-	-	-	-	-	-	-	-	-	-	-	-	-	-	-	3	-	3	-	3	
Tancuán de Escobedo, SLP	-	-	-	-	-	-	-	-	-	-	-	-	-	-	-	-	-	-	-	-	-	-	-	-	8	-	8	-	8	
Tierra Nueva, SLP	2	-	2	-	3	1	2	-	4	3	-	-	-	-	-	-	-	-	-	1	1	1	-	-	16	5	21	-	21	
Vanegas, SLP	-	-	2	-	1	-	-	-	-	-	1	-	-	-	-	-	-	-	-	-	-	-	-	-	5	-	5	-	5	
Venado, SLP	3	-	2	-	7	-	1	-	2	-	-	-	-	-	2	-	1	-	-	-	2	-	1	-	14	-	14	-	14	
Villa de Arista, SLP	3	-	5	-	7	-	7	-	2	2	3	-	3	-	2	1	5	-	2	7	1	1	-	-	47	5	52	-	52	
Villa de Arriaga, SLP	6	-	3	-	2	-	8	-	14	-	10	-	3	-	4	-	4	-	3	-	8	-	3	-	68	-	68	-	68	
Villa de Guadalupe, SLP	-	-	2	-	2	-	-	-	1	1	-	-	-	-	-	-	-	-	-	-	-	-	-	-	6	1	7	-	7	
Villa de la Paz, SLP	-	-	4	-	3	-	7	-	3	-	3	-	2	-	2	-	-	-	-	-	-	-	-	-	5	-	5	-	5	
Villa de Ramos, SLP	13	-	19	-	11	-	14	-	17	1	4	3	9	1	8	-	8	1	4	1	3	1	2	-	112	8	120	-	120	
Villa de Reyes, SLP	5	-	2	-	4	-	2	-	4	-	2	-	1	-	1	-	5	-	1	1	2	-	1	-	30	1	31	-	31	
Villa Hidalgo, SLP	1	-	-	-	4	-	9	-	1	-	-	-	-	-	-	-	-	-	-	-	-	-	-	-	20	-	20	-	20	
Villa Juárez, SLP	1	-	-	-	9	-	4	-	5	-	3	-	1	-	4	-	7	-	6	3	3	1	-	-	52	5	57	-	57	
Xilitla, SLP	9	-	3	2	4	-	5	-	7	-	5	-	1	-	6	1	4	1	6	-	2	1	-	-	52	5	57	-	57	
Zaragoza, SLP	1	-	5	-	-	-	-	-	3	-	2	-	4	-	1	-	3	-	2	-	2	-	-	-	18	-	18	-	18	
No especificado	21	-	8	-	16	3	21	3	23	1	23	4	17	1	13	-	22	2	14	1	16	-	-	-	206	15	221	-	221	
<b>Sinaloa</b>	<b>557</b>	<b>14</b>	<b>626</b>	<b>11</b>	<b>646</b>	<b>14</b>	<b>762</b>	<b>39</b>	<b>727</b>	<b>29</b>	<b>611</b>	<b>27</b>	<b>510</b>	<b>16</b>	<b>491</b>	<b>17</b>	<b>602</b>	<b>43</b>	<b>676</b>	<b>27</b>	<b>641</b>	<b>53</b>	<b>416</b>	<b>34</b>	<b>7265</b>	<b>324</b>	<b>7589</b>	-	7589	
Ahome, Sin.	44	1	38	-	34	-	39	2	35	1	19	-	29	2	25	-	32	4	36	2	47	7	31	3	410	22	432	-	432	
Angostura, Sin.	4	-	3	-	2	-	1	1	4	-	5	-	2	-	2	-	4	-	4	-	4	1	2	-	37	2	39	-	39	
Badiraguato, Sin.	8	-	8	-	18	-	10	-	17	-	13	-	9	-	7	-	9	-	12	3	6	-	7	1	124	4	128	-	128	
Chico, Sin.	12	-	23	-	10	1	15	1	20	1	14	-	11	-	12	-	24	3	23	-	21	2	15	2	200	10	210	-	210	
Concordia, Sin.	3	-	4	1	3	-	7	-	11	-	5	-	1	-	5	-	4	-	6	-	6	-	4	-	59	1	60	-	60	
Cosalá, Sin.	6	-	7	-	3	-	7	-	11	-	13	1	5	1	5	-	10	1	9	-	10	3	4	1	90	7	97	-	97	
Culiacán, Sin.	105	1	97	4	66	3	101	9	119	6	82	7	106	3	90	3	73	10	119	9	113	14	86	9	1157	78	1235	-	1235	
El Fuerte, Sin.	16	-	17	-	15	-	15	-	18	-	13	-	18	1	24	1	18	1	8	1	11	-	-	-	169	4	173	-	173	
Eliota, Sin.	2	-	2	-	7	-	2	-	9	-	14	1	8	1	6	-	7	-	8	-	8	1	4	-	77	3	80	-	80	
Escuinapa, Sin.	18	2	4	-	17	-	21	1	14	-	19	-	5	1	4	-	19	-	3	1	14	3	11	1	149	9	158	-	158	
Gusamé, Sin.	32	3	49	1	45	1	49	4	44	-	57	2	45	-	39	2	42	1	76	2	56	2	60	2	594	20	614	-	614	
Mazatlán, Sin.	37	-	41	2	38	1	33	-	21	-	39	2	37	3	41	2	31	3	34	4	32	-	4	-	410	17	427	-	427	
Mocorito, Sin.	4	-	11	-	4	-	15	3	10	1	11	-	6	-	9	-	12	-	4	1	10	-	10	-	106	5	111	-	111	
Navolato, Sin.	9	-	9	-	11	2	11	2	3	2	14	-	4	1	7	-	13	-	7	1	10	-	4	1	102	9	111	-	111	
Rosario, Sin.	1	-	4	-	9	-	4	-	5	-	3	1	2	-	4	-	7	-	7	-	6	3	3	1	52	5	57	-	57	
Salvador Alvarado, Sin.	13	-	4	-	8	-	4	-	5	-	4	1	3	-	1	1	5	1	7	-	4	1	14	-	72	4	76	-	76	
San Ignacio, Sin.	1	-	5	-	2	-	7	-	4	-	9	-	4	-	9	-	3	1	7	-	1	-	1	-	53	2	55	-	55	

4.2.1 Eventos de devolución de mexicanas y mexicanos desde Estados Unidos, según entidad federativa, municipio de nacimiento y sexo, 2021

(Concluye)

Entidad federativa/ municipio	Enero		Febrero		Marzo		Abril		Mayo		Junio		Julio		Agosto		Septiembre		Octubre		Noviembre		Diciembre		Subtotal		Total
	H	M	H	M	H	M	H	M	H	M	H	M	H	M	H	M	H	M	H	M	H	M	H	M	H	M	
	<b>Tabasco</b>	83	11	67	8	59	6	120	10	118	14	135	19	214	33	145	25	114	27	247	28	137	35	93	18	1 532	
Balancán, Tab.	7	-	-	-	2	1	1	1	5	-	5	-	11	-	5	-	10	1	7	1	3	-	4	1	63	5	68
Cárdenas, Tab.	23	9	24	7	15	-	42	2	61	9	46	7	84	15	65	16	41	11	116	12	80	21	28	8	625	117	742
Centla, Tab.	2	-	-	-	1	-	-	-	3	1	2	2	12	1	3	-	4	1	2	-	1	-	2	-	32	-	37
Centro, Tab.	3	-	-	-	14	2	5	1	2	-	7	-	2	-	3	-	5	1	11	4	5	1	7	-	68	9	77
Comalcalco, Tab.	2	-	2	-	-	-	1	1	1	-	9	1	9	1	7	1	4	1	43	4	11	3	4	1	93	13	106
Cunduacán, Tab.	13	-	1	-	2	-	3	-	-	-	5	1	5	2	4	-	-	-	-	-	-	-	-	-	26	3	29
Emiliano Zapata, Tab.	1	-	1	-	-	-	3	-	-	-	-	-	1	-	2	-	1	-	-	-	-	-	-	-	7	2	9
Huimanguillo, Tab.	15	1	15	-	4	-	28	1	18	2	17	2	46	4	25	1	19	2	22	5	14	4	13	2	236	24	260
Jalapa, Tab.	-	-	-	-	1	-	2	-	-	-	-	-	2	-	1	-	-	-	1	-	-	-	-	1	7	1	8
Jalpa de Méndez, Tab.	3	-	1	-	1	-	2	1	1	-	-	-	-	-	-	-	-	-	2	-	-	-	-	1	11	1	12
Jonuta, Tab.	-	-	-	-	-	-	-	-	2	-	-	-	-	-	-	-	-	-	-	-	-	-	-	-	3	-	3
Macuspana, Tab.	7	-	2	-	3	1	2	-	1	1	2	-	2	-	1	-	-	-	1	-	5	1	6	1	32	4	36
Nacajuca, Tab.	-	1	-	-	-	-	1	-	-	-	-	1	-	-	-	-	-	-	-	-	-	-	-	2	3	4	7
Paraiso, Tab.	2	-	1	-	3	-	2	-	1	-	1	-	1	-	1	-	1	4	-	2	-	-	-	-	18	1	19
Tacotalpa, Tab.	1	-	3	-	2	-	4	-	2	-	4	1	20	5	11	2	9	1	9	1	6	-	6	1	77	11	88
Teapa, Tab.	1	-	2	-	2	-	4	-	1	-	-	-	-	-	2	-	1	1	-	3	1	2	-	-	15	2	17
Tenosique, Tab.	5	-	-	-	4	-	3	-	-	-	4	-	-	3	2	5	1	2	2	10	-	3	1	1	45	6	51
No especificado	8	-	8	1	4	2	21	3	19	1	32	3	16	2	10	4	17	5	15	1	4	4	17	-	171	26	197
<b>Tamaulipas</b>	468	24	327	21	413	15	382	15	480	23	439	27	344	19	427	23	388	35	371	24	398	38	352	22	4 789	286	5 075
Abasco, Tamps.	3	1	2	-	1	1	3	-	1	-	2	-	1	-	3	-	5	-	2	-	1	-	-	-	21	2	23
Aldama, Tamps.	2	1	2	-	3	-	3	-	2	-	1	-	2	-	1	-	1	-	1	-	7	2	4	-	29	3	32
Altamira, Tamps.	4	-	-	-	2	1	2	-	2	-	5	-	2	-	6	-	4	1	2	5	-	1	1	33	8	41	
Antiguo Morelos, Tamps.	-	-	-	-	1	-	-	-	1	-	-	-	2	-	1	-	-	-	-	-	-	-	-	-	3	-	3
Burgos, Tamps.	-	-	-	-	-	-	-	-	1	-	1	-	-	-	1	-	-	-	-	-	-	-	-	-	6	-	6
Bustamante, Tamps.	2	-	-	-	-	-	-	-	1	-	1	-	-	-	-	-	-	-	-	-	-	-	-	-	4	-	4
Camargo, Tamps.	14	-	6	-	6	-	4	-	3	-	8	-	5	-	5	-	6	3	-	5	-	-	-	5	70	-	70
Casas, Tamps.	-	-	-	-	-	-	-	-	-	-	-	-	-	-	-	-	-	-	-	-	-	-	-	-	2	-	2
Ciudad Madero, Tamps.	2	-	8	-	2	-	5	-	3	-	3	1	7	-	3	-	4	-	6	-	2	-	2	-	47	1	48
Cruillas, Tamps.	-	-	-	-	-	-	1	-	-	-	-	-	-	-	1	-	-	-	1	-	-	-	-	-	2	-	2
El Mante, Tamps.	10	7	1	7	2	-	9	5	8	7	7	7	9	6	8	5	8	8	5	8	3	7	8	84	8	84	
Gómez Farías, Tamps.	1	-	1	-	-	-	-	-	-	-	-	-	-	-	-	-	-	-	-	-	-	-	-	-	4	-	4
González, Tamps.	5	-	6	-	10	-	7	1	7	1	7	-	3	-	2	-	7	-	4	-	5	1	5	1	68	4	72
Güémez, Tamps.	1	-	-	-	-	-	1	-	-	-	-	-	-	-	-	-	-	-	-	-	-	-	-	-	5	-	5
Guerrero, Tamps.	1	-	-	-	2	-	-	-	-	-	-	-	-	-	-	-	-	-	-	2	-	-	-	-	1	-	1
Gustavo Díaz Ordaz, Tamps.	3	-	1	1	2	-	6	-	3	-	6	1	4	-	3	-	2	1	5	-	4	-	6	-	45	3	48
Hidalgo, Tamps.	1	-	-	-	1	-	-	-	1	-	1	-	-	-	1	-	-	-	3	-	1	-	1	1	8	3	11
Jaurave, Tamps.	3	-	15	-	9	-	9	-	17	-	13	-	14	-	12	-	11	1	6	-	1	-	-	-	115	3	118
Jiménez, Tamps.	-	-	-	-	-	-	1	-	2	-	1	-	2	-	-	-	1	-	-	-	-	-	-	-	8	-	8
Llera, Tamps.	-	1	-	-	-	-	-	-	-	-	1	-	-	-	-	-	2	-	-	-	-	-	-	-	3	1	4
Mainero, Tamps.	3	-	-	-	1	-	1	-	1	-	1	-	-	-	4	-	-	-	-	2	-	-	-	-	16	1	17
Matamoros, Tamps.	112	4	74	4	72	2	56	1	77	6	78	6	56	2	89	7	74	11	91	10	74	8	72	2	935	63	998
México, Tamps.	-	-	-	-	-	-	-	-	-	-	-	-	-	-	-	-	-	-	-	-	-	-	-	-	1	-	1
Mier, Tamps.	1	-	1	-	-	-	1	-	-	-	-	-	-	-	-	-	3	-	2	-	1	2	1	1	10	3	13
Niguel Alemán, Tamps.	5	2	1	-	5	-	2	-	4	-	1	-	5	5	7	1	3	2	1	7	2	3	-	5	45	5	50
Miquihuana, Tamps.	-	1	-	-	-	-	-	-	-	-	-	-	-	-	-	-	1	-	-	-	-	-	-	-	1	1	2
Nuevo Laredo, Tamps.	79	2	71	5	124	2	123	3	202	6	114	2	94	2	123	2	84	3	80	1	126	5	118	3	1 338	36	1 374
Nuevo Morelos, Tamps.	-	-	-	-	-	-	-	-	2	-	-	-	-	-	1	-	-	-	-	-	-	-	-	-	3	-	3
Ocampo, Tamps.	1	-	-	-	-	-	-	-	1	-	1	-	2	-	-	-	-	-	2	-	-	-	-	-	9	-	9
Padilla, Tamps.	-	-	1	-	-	-	-	-	-	-	-	-	-	-	1	-	-	-	-	-	-	-	-	-	2	-	2
Palmillas, Tamps.	-	-	-	-	-	-	-	-	-	-	-	-	-	-	-	-	-	-	-	-	-	-	-	-	1	-	1
Reynosa, Tamps.	130	6	67	7	97	2	87	6	86	4	96	13	75	10	75	4	72	8	71	6	71	8	74	8	1 089	82	1 091
Río Bravo, Tamps.	9	2	8	-	9	-	5	-	10	-	7	1	10	-	11	2	12	2	14	2	8	1	7	1	110	11	121
San Carlos, Tamps.	-	-	1	-	-	-	1	-	-	-	-	-	-	-	-	-	-	-	-	-	-	-	-	-	2	-	2
San Fernando, Tamps.	8	-	4	-	4	1	2	1	8	1	3	-	4	-	7	-	3	1	7	2	6	-	1	-	57	6	63
San Nicolás, Tamps.	1	-	-	-	-	-	-	-	-	-	-	-	-	-	-	-	-	-	-	-	-	-	-	-	1	-	1
Soto la Marina, Tamps.	1	-	4	-	1	-	-	-	1	-	2	-	3	-	1	-	3	-	1	1	-	3	1	1	21	1	22
Tampico, Tamps.	13	-	12	2	16	-	12	1	12	2	9	1	9	-	8	1	15	2	11	1	11	1	9	-	137	11	148
Tula, Tamps.	27	-	4	-	3	-	3	-	7	-	3	-	3	-	3	-	6	-	4	-	1	-	-	-	68	-	68
Valle Hermoso, Tamps.	8	-	6	-	7	1	1	-	3	2	10	2	9	2	12	-	7	-	7	-	6	1	4	-	74	6	80
Victoria, Tamps.	7	-	20	-	21	2	25	-	8	1	18	-	21	1	20	1	33	2	18	-	14	1	6	-	211	8	219
Villagrán, Tamps.	-	-	-	-	-	-	1	-	-	-	-	-	-	-	-	-	-	-	-	-	1	-	-	-	2	1	3
Xicoténcatl, Tamps.	1	-	-	-	-	-	-	-	-	-	-	-	-	-	-	-	-	-	-	-	-	-	-	-	1	-	1
No especificado	5	2	6	-	6	1	8	1	21	-	33	2	9	-	21	1	10	2	20	-	20	-	21	2	180	11	191
<b>Tlaxcala</b>	36	4	34	1	53	9	44	8	66	12	60	7	36	3	41	14	49	14	65	9	60	18	37	14	581	113	694
Acuamanala de Miguel Hidalgo, Tlax.	2	-	-	-	-	-	1	-	1	-	-	-	-	-	1	-	-	-	-	2	-	-	-	-	7	1	8
Amaxac de Guerrero, Tlax.	-	-	-	-	-	-	-	-	-	-	-	-	-	-	1	-	-	-	1	-	-	-	-	-	1	2	3
Apaxco, Tlax.	2	-	1	-	5	-	5	1	2	1	3	-	4	4	1	3	-	1	2	-							



4.2.1 Eventos de devolución de mexicanas y mexicanos desde Estados Unidos, según entidad federativa, municipio de nacimiento y sexo, 2021

(Concluye)

Table with columns for Entidad federativa/ municipio, months (Enero to Diciembre), Subtotal, and Total. Rows list various municipalities in Veracruz, such as Acapulco, Acatlán, Acayucan, etc.

(\*) Significa cero. Ver notas al final del cuadro



4.2.1 Eventos de devolución de mexicanas y mexicanos desde Estados Unidos, según entidad federativa, municipio de nacimiento y sexo, 2021

(Concluye)

Entidad federativa/ municipio	Enero		Febrero		Marzo		Abril		Mayo		Junio		Julio		Agosto		Septiembre		Octubre		Noviembre		Diciembre		Subtotal		Total	
	H	M	H	M	H	M	H	M	H	M	H	M	H	M	H	M	H	M	H	M	H	M	H	M	H	M		
	Naranjos Amatlán, Ver.	-	-	-	-	2	-	-	-	-	-	1	-	-	-	1	-	-	-	-	-	-	-	-	1	-		5
Nautla, Ver.	1	-	-	-	1	-	-	-	-	-	-	-	-	-	-	-	1	-	-	-	-	-	-	-	-	4	-	4
Nogales, Ver.	3	1	1	1	7	-	3	-	2	-	6	2	7	1	3	-	6	-	11	-	10	1	4	1	4	3	7	70
Oluta, Ver.	3	-	-	-	-	3	-	-	-	-	-	-	-	-	1	-	-	-	-	-	-	-	-	-	-	4	3	31
Omilteme, Ver.	2	2	-	-	2	-	4	-	4	-	4	1	2	1	-	-	1	1	5	4	4	1	-	1	30	9	39	
Orizaba, Ver.	19	3	22	-	13	1	4	5	13	-	18	2	11	2	14	-	18	-	14	13	9	1	12	1	167	28	195	
Oriental, Ver.	-	-	-	-	-	1	1	-	-	-	1	-	-	-	-	-	-	-	-	-	-	-	1	-	3	1	4	
Ozama de Mascareñas, Ver.	-	1	-	-	-	-	-	-	-	-	-	-	-	-	1	-	-	-	1	-	-	-	-	-	2	-	2	
Pajapan, Ver.	-	-	1	-	-	-	-	-	1	-	3	-	1	-	8	1	1	-	4	-	4	-	-	-	23	1	24	
Pánuco, Ver.	4	-	6	-	5	-	3	-	4	1	3	-	5	-	8	-	8	-	8	1	3	-	2	-	53	2	55	
Papantla, Ver.	7	2	7	-	12	-	12	3	5	-	7	3	6	-	7	-	6	-	6	-	6	-	8	-	78	5	83	
Paso del Macho, Ver.	-	-	1	-	-	-	1	-	-	-	-	-	-	-	-	-	-	-	-	-	-	-	-	-	2	-	2	
Perote, Ver.	-	-	1	-	-	-	1	-	1	-	1	1	3	1	1	-	-	-	6	3	3	-	-	-	16	6	22	
Piedras Blancas, Ver.	1	-	2	-	1	-	-	-	2	-	1	1	1	-	1	-	-	-	2	-	1	-	-	-	11	3	14	
Platón Sánchez, Ver.	1	-	-	-	-	-	1	-	1	-	1	-	-	-	1	-	-	1	-	-	-	-	-	-	5	-	5	
Playa Vicente, Ver.	16	-	5	-	19	3	8	-	10	6	9	-	7	4	11	2	9	1	10	3	8	4	16	1	128	24	152	
Poza Rica de Hidalgo, Ver.	9	-	5	-	6	-	8	2	5	-	9	-	3	-	8	-	4	3	5	3	6	2	3	-	71	10	81	
Pueblo Viejo, Ver.	1	-	-	-	-	-	1	-	2	-	1	-	1	-	-	-	-	-	1	-	-	-	-	-	4	-	4	
Puerto Nacional, Ver.	-	-	-	-	-	-	1	-	-	-	-	-	-	-	-	-	-	-	1	-	-	-	-	-	4	-	4	
Rafael Delgado, Ver.	-	-	-	-	-	-	-	-	1	1	-	-	1	-	-	-	-	-	2	-	1	-	1	-	5	2	7	
Rafael Lucio, Ver.	1	-	-	-	-	-	-	-	1	1	-	-	1	-	-	-	-	-	-	-	-	-	-	-	5	2	7	
Río Blanco, Ver.	-	1	-	-	2	-	-	1	2	-	1	2	-	2	-	-	-	3	-	5	-	4	-	-	25	1	26	
Salabarranca, Ver.	1	-	-	-	3	1	2	-	1	-	-	-	3	-	1	-	-	-	-	-	4	-	1	2	-	10	2	12
San Andrés Tenejapan, Ver.	2	1	4	-	4	2	4	-	6	-	1	-	5	-	1	1	3	-	3	1	4	1	2	-	39	6	45	
San Andrés Tuxtla, Ver.	8	3	28	3	17	1	23	1	17	3	2	-	13	4	12	1	15	-	22	5	16	6	8	1	181	28	209	
San Juan Evangelista, Ver.	3	-	1	-	1	-	2	1	6	1	2	-	2	-	2	-	3	-	2	1	3	-	-	-	27	3	30	
San Rafael, Ver.	3	-	-	-	1	-	2	-	1	-	-	-	-	-	-	-	-	-	1	-	1	1	-	-	8	1	9	
Santiago Sochiapan, Ver.	1	1	2	-	2	1	3	1	1	-	1	-	6	-	2	-	2	-	2	-	5	3	-	2	26	8	34	
Santiago Tuxtla, Ver.	3	1	1	1	2	-	3	1	2	-	2	-	1	3	1	5	1	3	-	1	-	-	-	-	26	5	31	
Sayula de Alemán, Ver.	-	-	-	-	-	-	3	-	2	-	2	-	-	-	3	-	1	-	1	-	3	-	-	-	15	-	15	
Sochiapa, Ver.	2	-	-	-	-	3	2	1	-	-	-	-	-	-	1	-	-	-	-	-	-	-	-	-	8	2	10	
Socomauc, Ver.	-	-	-	-	1	-	-	-	-	-	-	-	-	-	-	-	-	-	1	-	-	-	-	-	5	-	5	
Soledad Atzompa, Ver.	28	-	17	1	13	2	7	-	24	1	56	4	68	4	25	3	26	4	20	2	32	9	35	5	351	35	386	
Soledad de Doblado, Ver.	1	-	1	-	-	-	1	-	-	-	-	-	1	1	-	-	-	2	-	5	-	-	2	1	14	2	16	
Sotapan, Ver.	-	-	-	-	1	-	-	-	-	-	-	-	-	-	-	-	-	-	1	-	-	-	-	-	3	-	3	
Tamalin, Ver.	-	-	-	-	-	-	1	-	2	-	1	-	-	-	-	-	-	-	-	-	-	-	-	-	6	-	6	
Tamiahua, Ver.	1	-	1	-	-	-	-	-	-	-	-	-	1	-	-	-	-	-	2	-	1	-	-	-	7	-	7	
Tampico Alto, Ver.	-	-	-	-	3	-	1	-	-	-	-	-	1	-	1	-	-	-	-	-	-	-	-	-	6	-	6	
Tancoco, Ver.	-	-	-	-	-	-	-	-	-	-	-	-	-	-	-	-	-	-	-	-	-	-	-	-	2	-	2	
Tantima, Ver.	-	-	-	-	-	-	-	-	-	-	-	-	-	-	-	-	-	-	-	-	1	-	-	-	1	-	1	
Tantoyuca, Ver.	2	-	2	-	2	-	-	-	-	-	3	-	-	-	3	-	1	-	1	-	1	1	1	1	15	2	17	
Tatahuicapan de Juárez, Ver.	1	-	-	-	-	-	1	-	1	1	2	-	-	-	-	-	-	1	1	1	-	-	-	-	4	5	9	
Tattahua, Ver.	-	1	-	-	-	-	-	-	-	-	-	-	-	-	2	-	-	-	-	-	-	-	-	-	4	-	4	
Tecolutla, Ver.	1	-	2	-	-	-	-	-	3	-	-	1	1	-	1	3	1	-	-	-	-	-	-	2	-	11	4	15
Tehuipango, Ver.	5	-	4	2	4	-	9	4	8	-	-	-	1	-	4	-	1	-	9	1	7	1	9	2	61	10	71	
Tempoal, Ver.	1	-	-	-	-	-	-	-	1	-	-	-	-	-	-	-	-	1	3	-	-	-	-	-	6	1	7	
Tenampa, Ver.	-	-	2	-	-	-	-	-	-	-	-	-	-	-	1	-	-	7	3	-	-	-	-	-	7	-	7	
Tenochtitlán, Ver.	3	-	2	-	-	1	-	-	2	-	-	-	-	-	-	-	6	-	1	-	1	-	-	-	15	1	16	
Tepechic, Ver.	2	-	-	-	-	-	-	-	-	-	-	-	2	-	1	-	-	-	2	-	-	2	-	-	9	-	9	
Tepehualco, Ver.	-	-	-	-	-	-	-	-	-	-	1	-	-	-	1	-	-	-	2	-	1	-	-	-	5	-	5	
Tepeatlán, Ver.	-	-	1	-	-	-	-	1	-	6	-	-	-	-	-	-	-	-	5	-	2	2	1	-	16	2	18	
Tequila, Ver.	10	-	3	-	-	-	1	-	1	-	1	-	2	3	1	6	-	2	2	2	-	-	-	-	21	11	32	
Texcaltepec, Ver.	-	-	-	-	3	-	-	-	1	-	3	-	-	-	1	-	-	-	2	-	3	-	-	-	15	-	15	
Texhuacán, Ver.	-	-	-	-	1	-	1	-	-	-	-	-	-	-	-	-	-	-	2	-	-	-	-	-	1	-	1	
Texistepec, Ver.	1	-	1	-	2	1	1	-	1	-	-	-	-	4	1	5	-	2	-	1	-	1	-	-	19	2	21	
Tezonapa, Ver.	2	1	2	-	1	-	3	1	3	2	2	-	6	-	2	-	4	-	3	-	6	-	1	-	35	4	39	
Tierra Blanca, Ver.	9	-	3	1	11	1	10	2	8	-	3	1	3	-	14	-	2	1	14	1	4	2	6	3	87	12	99	
Tihuatlán, Ver.	-	-	1	-	1	-	1	-	2	-	2	-	3	-	3	-	1	-	1	-	1	-	-	-	12	-	12	
Tlachichilco, Ver.	2	-	1	-	2	1	4	1	5	2	1	1	1	-	-	-	3	-	-	2	1	3	1	1	24	7	31	
Tlacoajapan, Ver.	-	-	-	-	1	-	1	-	-	-	2	-	-	-	1	-	-	-	-	-	-	-	-	-	5	-	5	
Tlacotalán, Ver.	-																											



4.2.1 Eventos de devolución de mexicanas y mexicanos desde Estados Unidos, según entidad federativa, municipio de nacimiento y sexo, 2021

(Continúa)

Table with columns for months (Enero to Diciembre), Subtotal, and Total. Rows list various municipalities across different states like Yucatán, Zacatecas, etc.

H. Hombre M. Mujer.

(-) Significa cero.

Las cifras se refieren a eventos debido a que una misma persona pudo haber sido devuelta en más de una ocasión.

Nota: Según modificaciones a los "Anregio locales para la repatriación de nacionales mexicanos desde Estados Unidos", a partir de septiembre de 2015 se establecen 12 puntos de repatriación mexicanos (Tijuana, El Chaparral, Mexicali I, Cd. Juárez Libertad, Ojinaga, Cd. Aduana, Piedras Negras II, Nogales Uno, San Luis Río Colorado, Nuevo Laredo II "Juárez-Lincro", Puerta México (Matamoros II), Reynosa-Hidalgo, Benito Juárez I y II y el A. I. "Benito Juárez" de la Cd. de México); en los otros puntos sólo se podrá llevar a cabo devoluciones si la persona es residente u originaria de esa zona fronteriza o en caso de emergencia.

1 Incluye los eventos donde no se especifica la entidad y municipio de nacimiento.

Las cifras pueden diferir de las publicadas en los informes de Gobierno y de Labores debido al proceso de validación de la información.

Fuente: Unidad de Política Migratoria, Registro e Identidad de Personas, SEGOB, con base en información registrada en los puntos oficiales de repatriación del INM.



**4.3 Eventos de devolución de mexicanas y mexicanos desde Estados Unidos, según grupos de edad y sexo, 2021**

Entidad federativa de origen/ sexo	Enero		Febrero		Marzo		Abril		Mayo		Junio		Julio		Agosto		Septiembre		Octubre		Noviembre		Diciembre		Subtotal		Total																										
	H	M	H	M	H	M	H	M	H	M	H	M	H	M	H	M	H	M	H	M	H	M	H	M	H	M																											
	12 884		1 204		11 018		1 171		12 638		1 434		14 043		1 722		13 545		1 651		12 521		1 570		10 835			1 451		10 582		1 550		11 419		1 658		11 883		1 664		11 872		1 982		8 728		1 664		141 968		18 721	
De 0 a 4	13	10	14	19	23	15	12	6	21	10	20	24	8	32	24	15	19	9	15	9	15	13	14	34	19	230	179	409																									
De 5 a 9	16	10	17	10	22	21	14	16	14	14	16	19	26	19	25	38	16	21	21	19	19	34	29	37	32	258	242	500																									
De 10 a 14	156	37	160	34	216	53	174	42	234	56	194	49	172	50	166	47	187	46	208	56	215	57	190	84	2 272	611	2 883																										
De 15 a 19	2 257	241	2 095	195	2 493	247	2 607	317	2 722	317	2 305	268	2 096	249	2 013	279	2 203	297	2 420	301	2 260	320	1 843	292	27 314	3 323	30 637																										
De 20 a 24	2 317	284	1 933	271	2 139	339	2 476	389	2 465	389	2 225	325	1 922	261	1 836	330	2 048	333	1 998	340	2 115	455	1 339	333	24 813	4 049	28 862																										
De 25 a 29	2 346	211	1 932	221	2 083	286	2 430	375	2 396	339	2 262	265	1 916	304	1 846	314	2 054	314	2 073	350	2 048	402	1 449	345	24 835	3 706	28 541																										
De 30 a 34	1 956	150	1 680	148	1 818	204	2 055	217	1 927	204	1 785	234	1 578	192	1 507	189	1 597	215	1 733	223	1 668	252	1 252	192	20 556	2 420	22 976																										
De 35 a 39	1 593	125	1 336	125	1 546	130	1 774	151	1 567	129	1 463	166	1 269	154	1 230	125	1 345	173	1 402	150	1 390	183	987	160	16 902	1 771	18 673																										
De 40 a 44	1 105	60	889	79	1 091	90	1 231	83	1 083	93	1 116	91	873	105	882	98	966	137	957	107	994	130	743	107	11 930	1 180	13 110																										
De 45 a 49	632	38	524	46	654	36	692	71	627	64	626	81	529	60	586	56	517	63	580	51	606	77	449	51	7 022	694	7 716																										
De 50 a 54	304	27	257	14	318	22	349	36	293	22	319	39	281	32	287	34	267	25	286	35	326	33	217	29	3 504	348	3 852																										
De 55 a 59	121	10	124	7	149	10	146	13	126	9	130	6	97	12	112	8	129	14	134	15	139	20	126	13	1 533	137	1 670																										
De 60 a 64	46	1	33	2	61	2	61	4	46	3	36	4	39	4	33	4	45	4	48	1	47	7	41	3	536	37	573																										
De 65 a 69	18	-	19	-	23	1	19	2	18	2	19	2	10	-	22	2	20	1	8	1	16	1	13	3	205	15	220																										
De 70 a 74	3	-	2	-	1	-	1	-	4	-	3	1	3	1	2	1	6	2	6	-	-	-	3	-	34	5	39																										
De 75 a 79	1	-	2	-	1	-	2	-	2	-	-	-	-	-	3	-	2	-	-	-	1	1	5	-	19	1	20																										
De 80 y más	-	-	1	-	-	-	-	-	2	-	2	-	-	-	1	-	2	-	-	-	1	1	-	-	1	5	3	8																									

H: Hombre M: Mujer.

(-) Significa cero. POR. Punto Oficial de Repatriación

Las cifras se refieren a eventos debido a que una misma persona pudo haber sido devuelta en más de una ocasión.

**Nota:** Según modificaciones a los Arreglos locales para la repatriación de nacionales mexicanos desde Estados Unidos, a partir de septiembre de 2015 se establecen 12 puntos de repatriación de mexicanas y mexicanos (Tijuana, El Chaparral, Mexicali I, Ciudad Juárez Libertad, Ojhaga, Ciudad Acuña, Piedras Negras II, Nogales Uno, San Luis Río Colorado, Nuevo Laredo II "Juárez-Lincoln", Puerta México (Matamoros II), Reynosa-Hidalgo, Benito Juárez I y II y el A. I. "Benito Juárez" de la Ciudad de México); en los otros puntos sólo se podrá llevar a cabo devoluciones si la persona es residente u originaria de esa zona fronteriza o en caso de emergencia.

Las cifras pueden diferir de las publicadas en los informes de Gobierno y de Labores debido al proceso de validación de la información.

**Fuente:** Unidad de Política Migratoria, Registro e Identidad de Personas, SEGOB, con base en información registrada en los puntos oficiales de repatriación del INMI.



4.4 Eventos de devolución de mexicanas y mexicanos desde Estados Unidos, según entidad federativa, municipio de destino y sexo, 2021

(Continúa)

Table with columns for 'Entidad federativa/municipio', months (Enero to Diciembre), 'Subtotal', and 'Total'. Rows list various states and municipalities, including Aguascalientes, Baja California, Baja California Sur, Campeche, Chiapas, and others.

(\*) Significa cero. Ver notas al final del cuadro.



4.4 Eventos de devolución de mexicanas y mexicanos desde Estados Unidos, según entidad federativa, municipio de destino y sexo, 2021

Table with columns for 'Entidad federativa/municipio', months from Enero to Diciembre, Subtotal, and Total. Rows list various municipalities across different states like Chihuahua, Coahuila, Colima, Ciudad de México, Durango, etc.

(-) Significa cero. Ver notas al final del cuadro.



4.4 Eventos de devolución de mexicanas y mexicanos desde Estados Unidos, según entidad federativa, municipio de destino y sexo, 2021

Table with columns for 'Entidad federativa/municipio', months from Enero to Diciembre, Subtotal, and Total. Rows list various municipalities across different states like México, Guanajuato, etc.

( ) Significa cero. Ver notas al final del cuadro.



4.4 Eventos de devolución de mexicanas y mexicanos desde Estados Unidos, según entidad federativa, municipio de destino y sexo, 2021

(Continúa)

Table with columns for 'Entidad federativa/ municipio', months from Enero to Diciembre, Subtotal, and Total. Rows list various municipalities across different states.

(.) Significa cero. Ver notas al final del cuadro.



4.4 Eventos de devolución de mexicanas y mexicanos desde Estados Unidos, según entidad federativa, municipio de destino y sexo, 2021

(Continúa)

Table with columns for 'Entidad federativa/ municipio', months from Enero to Diciembre, Subtotal, and Total. Rows list various municipalities across Jalisco and Michoacán.

(c) Significa cero. Ver notas al final del cuadro.



4.4 Eventos de devolución de mexicanas y mexicanos desde Estados Unidos, según entidad federativa, municipio de destino y sexo, 2021

Table with columns for 'Entidad federativa/municipio', months from Enero to Diciembre, Subtotal, and Total. Rows list various municipalities across different states like Morelos, Nayarit, and Nuevo León.

(c) Significa cero. Ver notas al final del cuadro.





4.4 Eventos de devolución de mexicanas y mexicanos desde Estados Unidos, según entidad federativa, municipio de destino y sexo, 2021

Table with columns for 'Entidad federativa/municipio', months from Enero to Diciembre, Subtotal, and Total. Rows list various municipalities in Oaxaca state.

( ) Significa cero. Ver notas al final del cuadro.





4.4 Eventos de devolución de mexicanas y mexicanos desde Estados Unidos, según entidad federativa, municipio de destino y sexo, 2021

Table with columns for 'Entidad federativa/municipio', months from Enero to Diciembre, Subtotal, and Total. Rows list various municipalities in Oaxaca state.

( ) Significa cero. Ver notas al final del cuadro.



4.4 Eventos de devolución de mexicanas y mexicanos desde Estados Unidos, según entidad federativa, municipio de destino y sexo, 2021

(Continúa)

Table with columns for 'Entidad federativa/municipio', months from Enero to Diciembre, Subtotal, and Total. Rows list various municipalities across different states.

(1) Significa cero. Ver notas al final del cuadro.



4.4 Eventos de devolución de mexicanas y mexicanos desde Estados Unidos, según entidad federativa, municipio de destino y sexo, 2021

Table with columns for 'Entidad federativa/municipio', months from Enero to Diciembre, Subtotal, and Total. Rows list various states and municipalities such as Tlaxhuapán, Puebla, and Quintana Roo.

(c) Significa cero. Ver notas al final del cuadro.



4.4 Eventos de devolución de mexicanas y mexicanos desde Estados Unidos, según entidad federativa, municipio de destino y sexo, 2021

Table with columns for 'Entidad federativa/municipio', months from Enero to Diciembre, Subtotal, and Total. Rows list various municipalities across different states like Huasteca, Tamaulipas, Tlaxcala, and Veracruz.

(-) Significa cero. Ver notas al final del cuadro.



4.4 Eventos de devolución de mexicanas y mexicanos desde Estados Unidos, según entidad federativa, municipio de destino y sexo, 2021

Table with columns for 'Entidad federativa/municipio', months from Enero to Diciembre, Subtotal, and Total. Rows list various municipalities across Mexico.

(-) Significa cero. Ver notas al final del cuadro.



4.4 Eventos de devolución de mexicanas y mexicanos desde Estados Unidos, según entidad federativa, municipio de destino y sexo, 2021

Table with columns for 'Entidad federativa/municipio', months from Enero to Diciembre, Subtotal, and Total. Rows list various municipalities across different states like Yucatán, Zacatecas, etc.

H: Hombre M: Mujer. (i) Significa cero. Note: Según modificaciones a los Aneglos locales para la repatriación de nacionales mexicanos desde Estados Unidos... Fuente: Unidad de Política Migratoria, Registro e Identidad de Personas, SEDOC, con base en información registrada en los puntos oficiales de repatriación del INM.



4.5 Eventos de devolución de mexicanas y mexicanos desde Estados Unidos bajo el Título 42<sup>1</sup>, según entidad federativa, punto de recepción y sexo, 2021

Table with columns for 'Entidad federativa/punto de repatriación', months (Enero to Diciembre), and 'Total'. Rows include 'Total general', 'Baja California', 'Mesa de Olay', 'Chihuahua', and 'Puerto Palomas'.

H: Hombre M: Mujer.

(-) Significa cero.

Las cifras se refieren a eventos debido a que una misma persona pudo haber sido devuelta en más de una ocasión.

Las cifras se refieren a los registros de las y los mexicanos atendidos por el Instituto Nacional de Migración a los que se les prohibió la entrada a Estados Unidos y fueron expulsados en los cruces fronterizos de Mesa de Olay y Puerto Palomas bajo el Título 42 del estatuto del Código de Estados Unidos que se ocupa de bienestar y la salud pública, activado como parte de las acciones para enfrentar la emergencia global por covid-19. Para mayor información consultar: https://www.cbp.gov/newsroom/stats/cbp-enforcement-statistics/title-6-and-title-42-statistics

Fuente: Unidad de Política Migratoria, Registro e Identidad de Personas, SEGOB, con base en información registrada en los puntos oficiales de internación del INM.



**4.6 Eventos de devolución de mexicanas y mexicanos desde Estados Unidos bajo el Título 42, según entidad federativa de origen y sexo, 2021**

Entidad federativa de origen/ sexo	Enero		Febrero		Marzo		Abril		Mayo		Junio		Julio		Agosto		Septiembre		Octubre		Noviembre		Diciembre		Subtotal		Total	
	H	M	H	M	H	M	H	M	H	M	H	M	H	M	H	M	H	M	H	M	H	M	H	M	H	M		
																												Subtotal
<b>Total general</b>	<b>2 358</b>	<b>306</b>	<b>3 838</b>	<b>361</b>	<b>8 464</b>	<b>896</b>	<b>9 324</b>	<b>954</b>	<b>9 283</b>	<b>1 017</b>	<b>11 153</b>	<b>1 162</b>	<b>9 574</b>	<b>1 173</b>	<b>7 195</b>	<b>980</b>	<b>8 313</b>	<b>1 083</b>	<b>7 888</b>	<b>904</b>	<b>5 987</b>	<b>870</b>	<b>5 651</b>	<b>906</b>	<b>89 028</b>	<b>10 612</b>	<b>99 640</b>	
Aguascalientes	12	2	38	2	87	3	83	2	82	7	107	6	86	4	97	13	78	3	52	4	44	5	16	2	782	53	835	
Baja California	46	5	113	6	272	26	249	14	184	15	204	14	198	19	126	6	140	5	153	7	140	13	137	9	1 962	139	2 101	
Baja California Sur	4	1	9	-	5	2	9	-	8	1	5	-	8	-	10	-	2	2	6	-	-	-	1	-	68	7	75	
Campeche	4	-	5	-	14	1	13	3	21	5	16	1	16	-	13	-	5	2	12	-	12	-	7	2	136	16	152	
Chiapas	285	12	360	25	712	55	779	78	774	68	1 294	115	1 058	123	922	117	955	130	1 151	94	991	99	994	94	10 275	1 010	11 285	
Chihuahua	165	7	311	9	547	13	563	20	626	15	562	13	485	7	415	8	460	11	161	2	74	6	112	2	4 481	113	4 594	
Coahuila	4	-	12	1	13	-	17	-	19	-	14	-	11	1	15	1	16	-	4	1	6	-	4	4	132	8	140	
Colima	8	-	17	2	44	4	63	1	34	2	56	3	31	11	31	2	34	3	39	4	32	1	13	2	402	35	437	
Ciudad de México	74	15	114	14	182	34	148	21	152	27	205	16	153	11	114	17	119	20	118	17	93	14	71	12	1 543	218	1 761	
Durango	42	3	59	1	131	2	134	3	155	4	161	5	95	3	129	5	137	3	106	1	67	1	65	1	1 281	32	1 313	
México	114	13	148	9	449	34	570	46	565	68	572	53	533	61	312	54	434	48	400	49	266	34	293	39	4 656	508	5 164	
Guanajuato	61	4	141	7	345	20	516	7	513	23	596	21	363	31	275	16	363	29	321	16	164	22	170	12	3 828	208	4 036	
Guerrero	294	52	448	83	996	154	1 025	186	940	183	1 137	258	999	206	815	170	944	194	975	167	739	150	718	162	10 030	1 965	11 995	
Hidalgo	30	4	77	1	189	15	183	8	126	16	180	16	141	17	97	18	135	16	95	5	84	2	56	10	1 393	128	1 521	
Jalisco	86	4	124	11	356	29	451	34	517	35	662	35	523	29	457	15	435	18	468	19	324	22	201	15	4 604	266	4 870	
Michoacán	167	37	353	34	843	76	924	60	878	88	1 023	79	877	103	658	87	719	60	607	57	436	48	344	40	7 829	769	8 598	
Morelos	36	6	80	3	93	14	138	14	145	15	168	14	158	20	97	24	120	17	120	16	70	14	66	24	1 291	181	1 472	
Nayarit	24	2	53	1	111	4	119	4	163	6	168	10	210	3	97	5	137	17	135	9	90	12	58	9	1 365	80	1 445	
Nuevo León	9	-	6	1	18	7	8	-	8	1	10	-	10	-	7	-	15	1	4	1	4	1	2	-	101	12	113	
Oaxaca	249	57	426	76	1 059	238	1 153	274	1 049	249	1 128	260	961	244	662	196	785	274	861	228	619	210	592	201	9 544	2 507	12 051	
Puebla	123	19	262	18	697	62	713	64	748	75	791	70	978	104	662	83	748	83	645	110	490	75	418	56	7 275	819	8 094	
Querétaro	20	1	33	-	105	4	164	5	124	3	113	16	80	10	41	6	75	4	94	2	120	3	78	8	1 047	62	1 109	
Quintana Roo	9	-	14	1	29	2	18	2	14	1	10	1	11	4	15	4	21	2	16	-	8	2	16	1	181	20	201	
San Luis Potosí	3	-	28	3	38	5	58	3	47	-	31	1	35	-	29	9	13	2	21	-	21	-	16	2	340	25	365	
Sinaloa	33	1	80	2	255	9	278	12	370	18	381	8	290	8	238	6	280	22	293	8	224	9	182	11	2 904	114	3 018	
Sonora	19	1	28	5	61	3	80	5	81	1	73	2	58	4	52	4	47	5	40	7	35	3	28	3	602	43	645	
Tabasco	8	1	5	1	21	3	27	1	27	3	19	7	23	6	15	2	24	-	10	1	9	2	13	-	201	27	228	
Tamaulipas	3	1	8	-	10	-	14	-	9	1	7	-	7	-	5	2	6	2	6	-	3	-	2	1	80	7	87	
Tlaxcala	6	1	12	2	33	-	38	2	40	2	45	2	31	2	40	5	44	3	35	3	44	9	13	7	381	38	419	
Veracruz	384	55	405	35	614	71	631	79	736	79	1 242	134	1 022	129	632	89	869	99	863	71	683	105	906	168	8 987	1 114	10 101	
Yucatán	3	-	5	-	16	1	20	1	14	2	19	-	24	4	26	1	15	3	11	3	34	3	8	2	195	20	215	
Zacatecas	35	2	64	8	119	7	138	5	114	4	154	2	99	9	91	13	138	5	66	2	60	5	54	6	1 132	68	1 200	
No especificado	-	-	-	-	-	-	-	-	-	-	-	-	-	-	-	-	-	-	-	-	-	-	-	-	-	-	-	-

(-) Significa cero.

H: Hombre M: Mujer.

Las cifras se refieren a eventos debido a que una misma persona pudo haber sido devuelta en más de una ocasión.

 1 Las cifras corresponden a los registros de las y los mexicanos atendidos por el Instituto Nacional de Migración a los que se les prohibió la entrada a Estados Unidos y fueron expulsados en los cruces fronterizos de Mesa de Olay y Puerto Palomas bajo el Título 42 del estatuto del Código de Estados Unidos que se ocupa del bienestar y la salud pública, activado como parte de las acciones para enfrentar la emergencia global por covid-19. Para mayor información consulte: <https://www.cbp.gov/newsroom/stats/cbp-enforcement-statistics/title-8-and-title-42-statistics>

Fuente: Unidad de Política Migratoria, Registro e Identidad de Personas, SEGOB, con base en información registrada en los puntos oficiales de internación del I. NM.



**4.7 Eventos de devolución de mexicanas y mexicanos desde Estados Unidos bajo el Título 42, según grupos de edad, y sexo, 2021**

Entidad federativa de origen/ sexo	Enero		Febrero		Marzo		Abril		Mayo		Junio		Julio		Agosto		Septiembre		Octubre		Noviembre		Diciembre		Subtotal		Total																										
	H	M	H	M	H	M	H	M	H	M	H	M	H	M	H	M	H	M	H	M	H	M	H	M	H	M																											
	2 358		306		3 838		361		8 464		896		9 324		954		9 283		1 017		11 153		1 162		9 574			1 173		7 195		980		8 313		1 083		7 888		904		5 987		870		5 651		906		89 028		10 612	
De 0 a 4	-	-	-	-	7	5	11	13	9	9	6	14	5	24	9	15	19	2	6	7	5	2	6	3	6	94	80	174																									
De 5 a 9	-	-	-	-	5	8	10	10	2	8	12	8	12	8	12	19	12	11	3	5	6	5	6	3	8	75	82	157																									
De 10 a 14	-	-	-	-	7	2	13	7	9	3	13	10	19	12	9	7	15	16	7	7	23	18	8	22	11	132	99	231																									
De 15 a 19	233	36	358	50	825	116	859	104	834	116	977	137	955	143	665	142	888	149	813	78	600	108	661	99	8 668	1 278	9 946																										
De 20 a 24	587	103	956	107	2 032	256	2 180	279	2 246	300	2 683	351	2 320	315	1 830	268	2 107	279	1 878	239	1 406	260	1 390	244	21 615	3 001	24 616																										
De 25 a 29	576	43	867	75	1 885	201	2 009	236	2 044	215	2 632	258	2 078	295	1 598	193	1 877	263	1 783	191	1 275	174	1 179	228	19 803	2 372	22 175																										
De 30 a 34	383	48	622	53	1 356	142	1 560	114	1 536	152	1 760	152	1 610	156	1 196	118	1 345	137	1 254	155	1 027	122	934	144	14 583	1 493	16 076																										
De 35 a 39	286	35	476	31	1 046	78	1 121	88	1 090	104	1 369	132	1 148	115	741	94	882	103	975	105	748	92	689	88	10 571	1 065	11 636																										
De 40 a 44	154	26	309	24	695	52	853	64	794	64	894	57	753	57	561	70	582	65	543	51	458	43	436	37	7 032	610	7 642																										
De 45 a 49	69	10	157	9	367	16	437	23	454	30	469	34	419	39	351	23	375	35	384	29	292	39	217	27	3 991	314	4 305																										
De 50 a 54	43	3	62	7	155	10	186	8	166	6	218	11	166	13	142	15	147	15	167	16	105	5	77	10	1 634	119	1 753																										
De 55 a 59	14	1	23	3	57	8	56	5	57	10	74	5	39	7	49	11	58	11	53	5	37	4	28	3	545	73	618																										
De 60 a 64	9	1	7	2	20	1	28	1	36	-	30	2	22	2	21	1	22	1	16	-	11	2	9	-	231	13	244																										
De 65 a 69	4	-	1	-	6	-	2	2	5	3	7	2	5	2	3	-	1	-	3	1	2	1	3	1	42	12	54																										
De 70 a 74	-	-	-	-	1	1	-	-	-	-	1	-	1	-	1	-	-	-	-	-	-	-	-	-	4	1	5																										
De 75 a 79	-	-	-	-	-	-	-	-	-	-	-	-	-	-	-	-	-	-	-	-	-	-	-	-	2	2	4																										
De 80 y más	-	-	-	-	-	-	-	-	1	-	-	-	2	-	1	-	1	-	-	-	-	-	-	-	6	-	-																										

H: Hombre M: Mujer.

(-) Significa cero.

Las cifras se refieren a eventos debido a que una misma persona pudo haber sido devuelta en más de una ocasión.

 \* Las cifras corresponden a los registros de las y los mexicanos atendidos por el Instituto Nacional de Migración a los que se les prohibió la entrada a Estados Unidos y fueron expulsados en los cruces fronterizos de Mesa de Olay y Puerto Palomas bajo el Título 42 del estatuto del Código de Estados Unidos que se ocupa del bienestar y la salud pública, activado como parte de las acciones para enfrentar la emergencia global por covid-19. Para mayor información consulte: <https://www.cbp.gov/newsroom/stats/cbp-enforcement-statistics/tile-8-and-title-42-statistics>

Fuente: Unidad de Política Migratoria, Registro e Identidad de Personas, SEGOB, con base en información registrada en los puntos oficiales de internación del I NM.



**V.**

**Mexicanas y mexicanos  
devueltos por Canadá**





**5.1 Eventos de mexicanas y mexicanos devueltos por Canadá<sup>1</sup> según entidad federativa, punto de repatriación y sexo, 2021**

Entidad federativa/ punto de repatriación	Enero		Febrero		Marzo		Abril		Mayo		Junio		Julio		Agosto		Septiembre		Octubre		Noviembre		Diciembre		Subtotal		Total
	H	M	H	M	H	M	H	M	H	M	H	M	H	M	H	M	H	M	H	M	H	M	H	M	H	M	
<b>Total general</b>	23	7	-	1	10	1	9	1	22	5	36	5	32	9	31	6	18	6	33	3	61	14	42	5	317	63	380
<b>Ciudad de México</b>	23	7	-	1	10	1	9	1	22	5	36	5	32	9	31	6	18	6	33	3	61	14	42	5	317	63	380
A. I. "Benito Juárez"	23	7	-	1	10	1	9	1	22	5	36	5	32	9	31	6	18	6	33	3	61	14	42	5	317	63	380

(-) Significa cero.

H: Hombre, M: Mujer.

Las cifras se refieren a eventos debido a que una misma persona pudo haber sido devuelta en más de una ocasión.

<sup>1</sup> La información corresponde a las y los mexicanos que fueron devueltos por Canadá y llegan vía área a México. Las notificaciones comenzaron a registrarse a partir de agosto de 2019.

Fuente: Unidad de Política Migratoria, Registro e Identidad de Personas, SEGOB, con base en información registrada en los puntos oficiales de repatriación del INM.



5.2 Eventos de mexicanas y mexicanos devueltos por Canadá<sup>1</sup>, según entidad federativa de origen y sexo, 2021

Entidad federativa de origen y sexo	Enero		Febrero		Marzo		Abril		Mayo		Junio		Julio		Agosto		Septiembre		Octubre		Noviembre		Diciembre		Subtotal		Total	
	H	M	H	M	H	M	H	M	H	M	H	M	H	M	H	M	H	M	H	M	H	M	H	M	H	M		
<b>Total general</b>	<b>23</b>	<b>7</b>	<b>-</b>	<b>1</b>	<b>10</b>	<b>1</b>	<b>9</b>	<b>1</b>	<b>22</b>	<b>5</b>	<b>36</b>	<b>5</b>	<b>32</b>	<b>9</b>	<b>31</b>	<b>6</b>	<b>18</b>	<b>6</b>	<b>33</b>	<b>3</b>	<b>61</b>	<b>14</b>	<b>42</b>	<b>5</b>	<b>317</b>	<b>63</b>	<b>380</b>	
Aguascalientes	2	-	-	-	1	-	-	-	1	-	2	-	2	-	-	2	1	-	-	-	1	3	1	-	11	5	16	
Baja California	-	-	-	-	-	-	-	-	-	-	-	-	-	-	1	-	-	-	-	-	1	-	-	-	2	-	2	
Campeche	-	-	-	-	-	-	-	-	-	-	-	-	-	-	-	-	1	-	-	-	-	-	-	-	-	1	1	
Chiapas	7	-	-	-	1	-	-	-	3	2	3	1	2	-	3	-	1	-	10	-	17	-	6	1	53	4	57	
Chihuahua	-	-	-	-	-	-	-	-	-	-	1	-	-	-	2	-	-	-	-	-	-	1	1	-	4	1	5	
Coahuila	2	-	-	-	-	-	-	-	-	-	-	-	-	-	-	1	-	-	-	-	-	-	-	-	2	1	3	
Ciudad de México	2	1	-	-	3	-	3	-	4	-	7	-	4	-	3	-	4	1	7	2	11	-	5	-	53	4	57	
Durango	-	-	-	-	-	-	-	-	-	-	-	-	-	-	-	-	-	-	-	-	1	-	1	-	2	-	2	
México	-	-	-	-	1	1	-	-	-	-	-	-	2	1	6	-	2	-	2	-	1	-	1	-	15	2	17	
Guanajuato	-	1	-	-	-	-	-	-	1	1	1	1	2	-	-	-	-	-	-	-	1	1	5	-	10	3	13	
Guerrero	2	1	-	-	1	-	1	-	-	-	-	-	2	3	-	-	1	-	2	-	4	-	1	-	14	4	18	
Hidalgo	-	-	-	-	-	-	-	-	1	-	-	-	2	1	-	-	-	1	1	-	1	1	-	1	-	5	4	9
Jalisco	-	1	-	-	3	-	-	-	5	-	9	2	5	-	-	-	2	2	1	-	8	1	1	-	34	6	40	
Michoacán	1	-	-	-	-	-	2	1	-	-	1	-	1	-	3	-	1	-	2	-	2	-	4	-	17	1	18	
Morelos	-	-	-	-	-	-	-	-	-	-	-	-	-	-	4	-	-	-	-	-	-	-	-	-	4	-	4	
Nayarit	1	-	-	-	-	-	-	-	-	-	2	-	-	-	-	-	-	-	1	-	1	-	-	-	5	-	5	
Nuevo León	-	-	-	-	-	-	1	-	-	-	-	-	-	-	-	-	-	-	-	-	-	-	1	-	2	-	2	
Oaxaca	-	-	-	-	-	-	-	-	-	-	-	-	2	1	-	-	2	1	4	-	1	2	2	-	11	4	15	
Puebla	-	1	-	-	-	-	-	-	-	1	-	2	1	-	-	-	-	-	1	1	1	-	-	-	4	3	7	
Querétaro	-	-	-	-	-	-	1	-	-	-	-	-	-	-	-	-	-	-	-	-	1	-	-	-	1	1	2	
Quintana Roo	-	-	-	-	-	-	-	-	-	-	-	-	1	-	-	-	-	-	-	-	1	-	-	-	2	-	2	
Sinaloa	1	-	-	-	1	-	-	-	-	-	-	-	1	-	-	1	-	-	1	-	-	-	-	-	4	1	5	
Sonora	-	-	-	-	-	-	-	-	-	-	-	-	1	-	1	-	-	-	-	-	1	-	1	-	4	-	4	
Tabasco	-	1	-	-	-	-	-	-	1	-	1	2	-	2	1	-	-	1	-	1	-	4	1	1	1	10	6	16
Tlaxcala	1	-	-	-	-	-	-	1	-	1	-	-	-	-	-	-	-	-	-	-	-	1	2	-	5	1	6	
Veracruz	1	1	-	1	-	-	-	-	5	2	4	-	2	2	4	1	3	-	1	-	4	2	7	2	31	11	42	
Yucatán	1	-	-	-	-	-	-	-	-	1	-	-	-	-	-	-	1	-	-	-	-	-	2	-	5	-	5	
Zacatecas	2	-	-	-	-	-	-	-	-	2	-	1	-	2	-	-	-	-	-	-	-	-	-	-	7	-	7	

(-) Significa cero.

H: Hombre, M: Mujer.

Las cifras se refieren a eventos debido a que una misma persona pudo haber sido devuelta en más de una ocasión.

<sup>1</sup> La información corresponde a las y los mexicanos que fueron devueltos por Canadá y llegan vía aérea a México. Las notificaciones comenzaron a registrarse a partir de agosto de 2019  
Fuente: Unidad de Política Migratoria, Registro e Identidad de Personas, SEGOB, con base en información registrada en los puntos oficiales de repatriación del INM.



5.3 Eventos de mexicanas y mexicanos devueltos por Canadá<sup>1</sup>, según entidad federativa, municipio de destino y sexo, 2021

(Continúa)

Entidad federativa / municipio de destino	Enero		Febrero		Marzo		Abril		Mayo		Junio		Julio		Agosto		Septiembre		Octubre		Noviembre		Diciembre		Subtotal		Total
	H	M	H	M	H	M	H	M	H	M	H	M	H	M	H	M	H	M	H	M	H	M	H	M	H	M	
<b>Total general</b>	23	7	-	1	10	1	9	1	22	5	36	5	32	9	31	6	18	6	33	3	61	14	42	5	317	63	380
<b>Aguascalientes</b>	2	-	-	-	1	-	-	-	1	-	2	-	2	-	-	2	1	-	-	-	1	3	1	-	11	5	16
No especificado	2	-	-	-	1	-	-	-	1	-	2	-	2	-	-	2	1	-	-	-	1	3	1	-	11	5	16
<b>Baja California</b>	-	-	-	-	-	-	-	-	-	-	-	-	-	-	1	-	-	-	-	-	1	-	-	-	2	-	2
No especificado	-	-	-	-	-	-	-	-	-	-	-	-	-	-	1	-	-	-	-	-	1	-	-	-	2	-	2
<b>Campeche</b>	-	-	-	-	1	-	-	-	-	-	-	-	-	-	-	-	-	1	-	-	-	-	-	-	1	1	2
No especificado	-	-	-	-	1	-	-	-	-	-	-	-	-	-	-	-	-	1	-	-	-	-	-	-	1	1	2
<b>Chiapas</b>	7	-	-	-	1	-	-	-	3	2	3	1	1	-	3	-	1	-	10	-	17	-	6	1	52	4	56
No especificado	7	-	-	-	1	-	-	-	3	2	3	1	1	-	3	-	1	-	10	-	17	-	6	1	52	4	56
<b>Chihuahua</b>	-	-	-	-	-	-	-	-	-	-	-	1	-	-	2	-	-	-	-	-	-	1	1	-	4	1	5
No especificado	-	-	-	-	-	-	-	-	-	-	1	-	-	-	2	-	-	-	-	-	-	1	1	-	4	1	5
<b>Coahuila</b>	3	-	-	-	-	-	-	-	-	-	-	-	-	-	-	1	-	-	-	-	-	-	-	-	3	1	4
No especificado	3	-	-	-	-	-	-	-	-	-	-	-	-	-	-	1	-	-	-	-	-	-	-	-	3	1	4
<b>Ciudad de México</b>	1	1	-	-	2	-	3	-	4	-	7	-	4	-	3	-	4	1	7	2	11	1	5	-	51	5	56
No especificado	1	1	-	-	2	-	3	-	4	-	7	-	4	-	3	-	4	1	7	2	11	1	5	-	51	5	56
<b>Durango</b>	-	-	-	-	-	-	-	-	-	-	-	-	-	-	-	-	-	-	-	-	1	-	1	-	2	-	2
No especificado	-	-	-	-	-	-	-	-	-	-	-	-	-	-	-	-	-	-	-	-	1	-	1	-	2	-	2
<b>México</b>	-	-	-	-	-	1	1	-	-	-	-	-	2	1	6	-	2	-	2	-	1	-	1	-	15	2	17
No especificado	-	-	-	-	-	1	1	-	-	-	-	-	2	1	6	-	2	-	2	-	1	-	1	-	15	2	17
<b>Guanajuato</b>	-	-	-	-	-	-	-	-	1	1	1	-	2	-	-	-	-	-	-	-	1	1	5	-	10	2	12
No especificado	-	-	-	-	-	-	-	-	1	1	1	-	2	-	-	-	-	-	-	-	1	1	5	-	10	2	12
<b>Guerrero</b>	2	1	-	-	1	-	1	-	-	-	-	2	3	-	-	1	-	2	-	4	-	1	-	14	4	18	
Acapulco de Juárez, Gro.	-	-	-	-	-	-	-	-	-	-	-	-	2	-	-	-	-	-	-	-	-	-	-	-	-	2	2
No especificado	2	1	-	-	1	-	1	-	-	-	-	2	3	-	-	1	-	2	-	4	-	1	-	14	4	18	
<b>Hidalgo</b>	-	-	-	-	-	-	-	-	1	-	-	2	1	-	-	-	1	1	-	1	1	-	1	-	5	4	9
No especificado	-	-	-	-	-	-	-	-	1	-	-	2	1	-	-	-	1	1	-	1	1	-	1	-	5	4	9
<b>Jalisco</b>	-	1	-	-	3	-	-	-	5	-	9	2	5	-	-	-	2	2	1	-	8	1	1	-	34	6	40
Guadalajara, Jal.	-	-	-	-	-	-	-	-	-	-	-	-	1	-	-	-	-	-	-	-	-	-	-	-	1	-	1
No especificado	-	1	-	-	3	-	-	-	5	-	9	2	4	-	-	-	2	2	1	-	8	1	1	-	33	6	39
<b>Michoacán</b>	1	1	-	-	-	2	1	-	-	1	-	1	-	3	-	1	-	2	-	2	-	4	-	17	2	19	
No especificado	1	1	-	-	-	2	1	-	-	1	-	1	-	3	-	1	-	2	-	2	-	4	-	17	2	19	
<b>Morelos</b>	-	-	-	-	-	-	-	-	-	-	-	-	-	-	4	-	-	-	-	-	-	-	-	-	4	-	4
No especificado	-	-	-	-	-	-	-	-	-	-	-	-	-	-	4	-	-	-	-	-	-	-	-	-	4	-	4
<b>Nayarit</b>	1	-	-	-	-	-	-	-	-	2	-	-	-	-	-	-	-	1	-	1	-	-	-	5	-	5	
No especificado	1	-	-	-	-	-	-	-	-	2	-	-	-	-	-	-	-	1	-	1	-	-	-	5	-	5	
<b>Nuevo León</b>	-	-	-	-	-	1	-	-	-	-	-	-	-	-	-	-	-	-	-	-	-	-	1	-	2	-	2
No especificado	-	-	-	-	-	1	-	-	-	-	-	-	-	-	-	-	-	-	-	-	-	-	1	-	2	-	2
<b>Oaxaca</b>	-	-	-	-	-	-	-	-	-	-	-	-	2	1	-	-	2	1	4	-	1	2	2	-	11	4	15
Oaxaca de Juárez, Oax.	-	-	-	-	-	-	-	-	-	-	-	1	1	-	-	-	-	-	-	-	-	-	-	-	1	1	2
No especificado	-	-	-	-	-	-	-	-	-	-	-	1	-	-	-	-	2	1	4	-	1	2	2	-	10	3	13
<b>Puebla</b>	-	1	-	-	-	-	-	-	-	1	-	2	1	-	-	-	-	-	-	1	1	-	-	-	4	3	7
Puebla, Pue.	-	-	-	-	-	-	-	-	-	-	-	1	-	-	-	-	-	-	-	-	-	-	-	-	1	-	1
No especificado	-	1	-	-	-	-	-	-	-	1	-	2	1	-	-	-	-	-	-	1	1	-	-	-	3	3	6
<b>Querétaro</b>	-	-	-	-	-	1	-	-	-	-	-	-	-	-	-	-	-	-	-	-	-	-	-	-	1	-	1
No especificado	-	-	-	-	-	1	-	-	-	-	-	-	-	-	-	-	-	-	-	-	-	-	-	-	1	-	1
<b>Quintana Roo</b>	-	-	-	-	-	-	-	-	-	-	-	2	-	-	-	-	-	-	-	-	1	-	-	-	3	-	3
No especificado	-	-	-	-	-	-	-	-	-	-	-	2	-	-	-	-	-	-	-	-	1	-	-	-	3	-	3
<b>Sinaloa</b>	1	-	-	-	1	-	-	-	-	-	-	1	-	-	1	-	-	1	-	-	-	-	-	-	4	1	5
No especificado	1	-	-	-	1	-	-	-	-	-	-	1	-	-	1	-	-	1	-	-	-	-	-	-	4	1	5
<b>Sonora</b>	-	-	-	-	-	-	-	-	-	-	-	1	-	1	-	-	-	-	-	-	1	-	1	-	4	-	4
No especificado	-	-	-	-	-	-	-	-	-	-	-	1	-	1	-	-	-	-	-	-	1	-	1	-	4	-	4
<b>Tabasco</b>	-	1	-	-	-	-	-	-	1	-	1	2	-	-	2	1	-	-	1	-	4	1	1	1	10	6	16
No especificado	-	1	-	-	-	-	-	-	1	-	1	2	-	-	2	1	-	-	1	-	4	1	1	1	10	6	16
<b>Tlaxcala</b>	1	-	-	-	-	-	-	-	1	-	1	-	-	-	-	-	-	-	-	-	-	1	2	-	5	1	6
No especificado	1	-	-	-	-	-	-	-	1	-	1	-	-	-	-	-	-	-	-	-	-	1	2	-	5	1	6
<b>Veracruz</b>	1	1	-	1	-	-	-	-	5	2	4	-	2	2	4	1	3	-	1	-	4	2	7	2	31	11	42
No especificado	1	1	-	1	-	-	-	-	5	2	4	-	2	2	4	1	3	-	1	-	4	2	7	2	31	11	42
<b>Yucatán</b>	1	-	-	-	-	-	-	-	-	1	-	-	-	-	-	1	-	-	-	-	-	-	2	-	5	-	5
No especificado	1	-	-	-	-	-	-	-	-	1	-	-	-	-	-	1	-	-	-	-	-	-	2	-	5	-	5
<b>Zacatecas</b>	2	-	-	-	-	-	-	-	-	2	-	1	-	2	-	-	-	-	-	-	-	-	-	-	7	-	7
Zacatecas, Zac.	1	-	-	-	-	-	-	-	-	-	-	-	-	-	-	-	-	-	-	-	-	-	-	-	1	-	1
No especificado	1	-	-	-	-	-	-	-	-	2	-	1	-	2	-	-	-	-	-	-	-	-	-	-	6	-	6

(-) Significa cero.

H: Hombre, M: Mujer.

Las cifras se refieren a eventos debido a que una misma persona pudo haber sido devuelta en más de una ocasión.

<sup>1</sup> La información corresponde a los mexicanos que fueron devueltos por Canadá y llegan vía aérea a México. Las notificaciones comenzaron a registrarse a partir de agosto de 2019.

**Nota:** Se excluyen de esta cifra los eventos de niñas, niños o adolescentes no acompañados debido a que la información de su destino no puede conocerse al momento de su captura en el sistema, sino que dependerá del proceso posterior de reunificación familiar que realiza el Sistema DIF.

**Fuente:** Unidad de Política Migratoria, Registro e Identidad de Personas, SEGOB, con base en información registrada en los puntos oficiales de repatriación del INM.

El presente documento se realizó con estadísticas generadas en el Centro de Estudios Migratorios de la Unidad de Política Migratoria, Registro e identidad de Personas (UPMRIP) de la Secretaría de Gobernación. Toda la información fue recopilada, revisada, procesada y formada por la Dirección de Estadística.

Queda permitida la reproducción total o parcial del presente documento citando las fuentes.

Cualquier duda referente al documento favor de comunicarse al 5128 0000, ext. 33981

Noviembre de 2022